



## DIRECCIÓN DE DESARROLLO HUMANO

### La historia del primer pesebre



**H**ace muchos, pero muchos años, en 1182, nació en la ciudad de Asís un niño al que bautizaron con el nombre de Francisco. Su padre era un rico comerciante y su madre, una piadosa mujer que enseñó al niño a amar a Dios.

Francisco creció alegre y despreocupado junto a sus amigos, hasta que un día descubrió que esa vida vacía no lo hacía feliz. El deseaba algo más. Sin saber cómo, una tarde, llegó a una capillita derruida y abandonada y se puso a orar: - Señor -decía- ¿qué quieres Tú que yo haga?

De pronto, la imagen de Cristo que había en el lugar le dijo: - Francisco, restaura mi Iglesia que ya se derrumba.

El joven entonces, decidió cambiar su vida y ser otro, para entregarse a los más pobres. Regresó a su casa, habló con sus padres y les contó

sobre el nuevo rumbo que daría a su existencia. El padre, indignado, lo trató de mal agradecido y loco, pero Francisco le devolvió sus ricas vestimentas y comenzó a servir a Dios.

Al principio los habitantes del pueblo pensaban que el muchacho estaba desquiciado, pero al cabo de un tiempo empezaron a escucharle con respeto, cuando él predicaba el amor de Dios y la buena noticia del Evangelio.

Algunos de sus antiguos amigos se burlaban de él; en cambio otros, decidieron imitarle y poco a poco se fueron reuniendo discípulos a su alrededor. Se dedicaban a orar y predicar la palabra de Dios, formándose así la orden de Los Franciscanos.

Entre otras devociones del muchacho, siempre había sentido un amor especial por la Navidad. Fue así que recibió otra inspiración del Señor. Se acercaba Nochebuena y decidió representar la humildad del pesebre tal como sucedió en Belén, ¡hasta con un burrito y un buey en una pobre gruta en medio de un bosque!. Y así lo hizo, cuando de pronto, en la noche de Navidad, la gente del pueblo se acercó con antorchas encendidas a la gruta que Francisco y sus hermanos habían preparado.

Cuál no sería la maravilla de todos los presentes cuando, según dice la tradición, sucedió un milagro: el Niño Jesús quiso estar de cuerpo presente en medio de ellos. Todos los asistentes pudieron alabar al recién nacido en ese pobre pesebre, mientras los ángeles entonaban alabanzas y cantos: tal como sucedió en Belén.

Desde aquel día admirable, en todo el mundo se celebra Nochebuena imitando la inspiración de San Francisco de Asís, en torno a un humilde pesebre que recibe al Hijo de Dios.

Fuente:

[www.familia.cl/contenedor.Tmp/La\\_historia\\_del\\_primer\\_pesebre/cuento\\_pesebre.htm](http://www.familia.cl/contenedor.Tmp/La_historia_del_primer_pesebre/cuento_pesebre.htm)

**Ayúdanos a que más personas lean Actualidad Universitaria**

No la deseches. Deposítala en los buzones ubicados a las entradas de los edificios A, B, C, D, E, F, y G; en los puntos de comidas del C, Los Sauces, Los Kioskos, el pasillo de Conavi, entrada de Registro Académico y en el paradero de las Flotas Chía. Agradecemos tu colaboración.

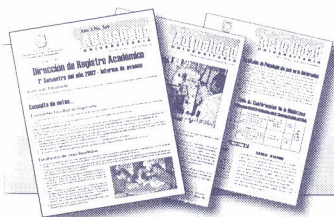

# Noticias de interés

## Inicio del período de vacaciones

La Comisión Permanente del Consejo Superior, en Acta No. 949 del 19 de noviembre de 2003, determinó que las personas que hayan terminado completamente las labores que deben estar concluidas antes de salir de vacaciones, podrán dar inicio a su período de descanso inmediatamente después del acto de fin de año.

## Póliza del hogar

La Vicerrectoría Administrativa se complace en informar, que la Universidad asumirá el pago del ciento por ciento del valor del plan básico de las pólizas del hogar suscritas en el año 2003 para todos los empleados de la Universidad.



Atendiendo lo descrito en el párrafo anterior, la Dirección de Desarrollo Humano reembolsó en el pago del martes 16 de diciembre el valor descontado en la segunda quincena de noviembre por este concepto.

Aquellos empleados que tomaron un plan adicional al plan básico, éste les será descontado, a partir de la segunda quincena de enero de 2004, únicamente en el valor correspondiente a dicha adición.

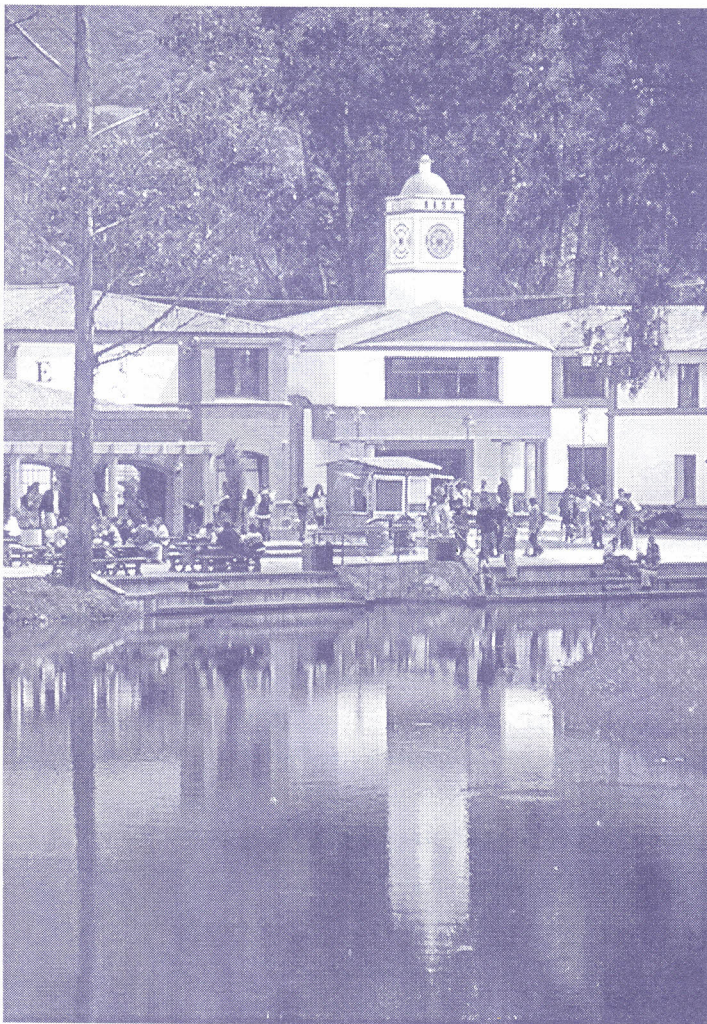

## Inicio de labores en la Universidad de La Sabana

La Dirección de Desarrollo Humano recuerda que reiniciaremos actividades el martes 13 de enero de 2004 a las 8:00 a.m.

## Prima de vacaciones

Se informa que la prima extralegal de vacaciones se pagará el día jueves 15 de enero de 2004.