

Actualidad

UNIVERSITARIA

Año I. N° 26

¿QUIERES CONOCER LAS ÚLTIMAS INNOVACIONES DE TUS COMPAÑEROS PARA CREAR EMPRESA EN EL PAÍS?

5^a

Entonces asiste a la **V MUESTRA EMPRESARIAL** que la Facultad de Ciencias Económicas y Administrativas ha organizado de **9:00 a.m. a 5:00 p.m.**, en la **Plazoleta frente al Edificio E**, en la cual se presentarán 38 proyectos realizados por los estudiantes de Administración de Empresas y Administración de Instituciones de Servicio, como una forma de incentivar el crecimiento socioeconómico del sector público y privado.

Estos son algunos de los proyectos que se expondrán: muñecos de madera, uchuvas pasas, autobronceador, multiapanados Ltda., mascotasalud y muchos más.

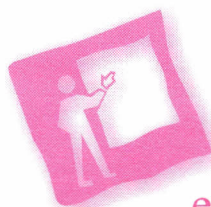

salón 201 E.

Además, se contará con la presencia de destacados empresarios, quienes compartirán sus experiencias sobre la forma en que crearon y dieron impulso a sus empresas, en el Foro: **Crear Empresa. 10:00 a.m.**,

Degustaciones, demostración de los productos y mucha creatividad.

I SEMANA DE LA INTEGRACIÓN PERIODÍSTICA Y II FERIA DEL PSICÓLOGO

Programación especial ... no faltes

HOMENAJE A JAIME GARZÓN 9:00 a.m. Vestíbulo Sur

Homenaje a Jaime Garzón en la conmemoración de los tres meses de su asesinato, así como a los periodistas asesinados, secuestrados o exiliados. **VIDEO: LAS EMBOLADAS DE HERIBERTO DE LA CALLE.**

¡ROCK AL CAMPUS!

DESDE LAS 11:00 A.M. - FRENTE A LA CASA DEL LAGO

La Facultad de Comunicación Social y el Fondo de Estudiantes te invitan al PRIMER ENCUENTRO DE BANDAS DE ROCK, que se realizará hoy frente a la Casa del Lago, con motivo de la I Semana de Integración Periodística y la II Feria del Psicólogo.

Nos acompañarán las siguientes bandas:

**MORFONIA
PARCHE FUNK
VALIUM
LOLA VULCANA
SIGNO ACIAGO
ETERNAL DESOLATION
RAZA HUMANA**

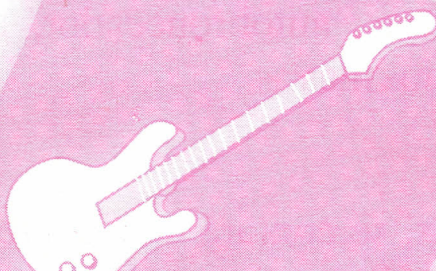

Además, el Fondo de Estudiantes realizará a partir de las 12:00 m., un asado para los estudiantes de Comunicación Social y Psicología. Tendrá un precio especial.

¡TE ESPERAMOS!