

Cambios en la estructura organizacional de la Universidad de La Sabana



El cambio de directivos en las dependencias del gobierno central que se llevó a cabo en 2014 propició una reflexión sobre las posibles oportunidades de mejoramiento en la estructura organizacional implementada hace dos años y medio frente a la realidad institucional de hoy respecto a los perfiles de los nuevos directivos.

Continúa en págs. **2 y 3**

El inframundo y el supramundo de Leopoldo Marechal

Profesora de la Facultad de Filosofía y Ciencias Humanas, con la máxima calificación de tesis doctoral

Para obtener la máxima calificación de *Sobresaliente Cum Laude*, la profesora Mónica Montes Betancourt, del Departamento de Lingüística, Literatura y Filología, de la Facultad de Filosofía y Ciencias Humanas, defendió el pasado 16 de enero en la Universidad de Navarra su tesis doctoral *Leopoldo Marechal: geometría simbólica y cosmogonía poética*, en el programa de Teoría Literaria y Literatura Hispánica.



De izquierda a derecha: Luis Galván, de la Universidad de Navarra; Javier de Navascues, director de la investigación de la Universidad de Navarra; Ángel Arias, CEU; Claudia Hammerschmidt, Universidad de Jena-Alemania; Mónica Montes, la nueva doctora; José Torres, de la Universidad de Navarra, y Rosa García, de la Universidad de Huelva.

Continúa en págs. **13**

Ruta de Formación Docente para la Competencia en Informática Educativa

El Centro de Tecnologías para la Academia invita a todos los profesores de la Universidad, a conocer y participar en los nuevos cursos que hacen parte de la Ruta de Formación para la Competencia en Informática Educativa (Reglamentación 35 de 2010).



Continúa en págs. **13**

Si eres estudiante, aprovecha el convenio entre La Sabana y la empresa Microsoft e instala la suite Office Professional 2013.

Continúa en págs. **14**



Sumario

Vida del Campus **2**

Zona Académica **8**

Campus Biomédico **9**

Zona Laboral **10**

Sala de Profesores **12**

Salón de Clases **14**

Cambios en la estructura organizacional de la Universidad de La Sabana

Por esta razón, la Comisión de Asuntos Generales del Consejo Superior, en acta 1474 del 29 de enero de 2015, teniendo en cuenta criterios tales como: la naturaleza de las unidades académicas y administrativas en correspondencia con la misión de las dependencias del gobierno central, el perfil de las personas que dirigen el gobierno central y el equilibrio entre las dependencias del gobierno central en cuanto a la cantidad de reportes directos de unidades académicas y administrativas, ha definido los siguientes ajustes en la estructura organizacional de la Universidad:



Organigrama de la Universidad de La Sabana Enero de 2015



Obdulio Velásquez Posada.

Rectoría

Asesoría o Empleado

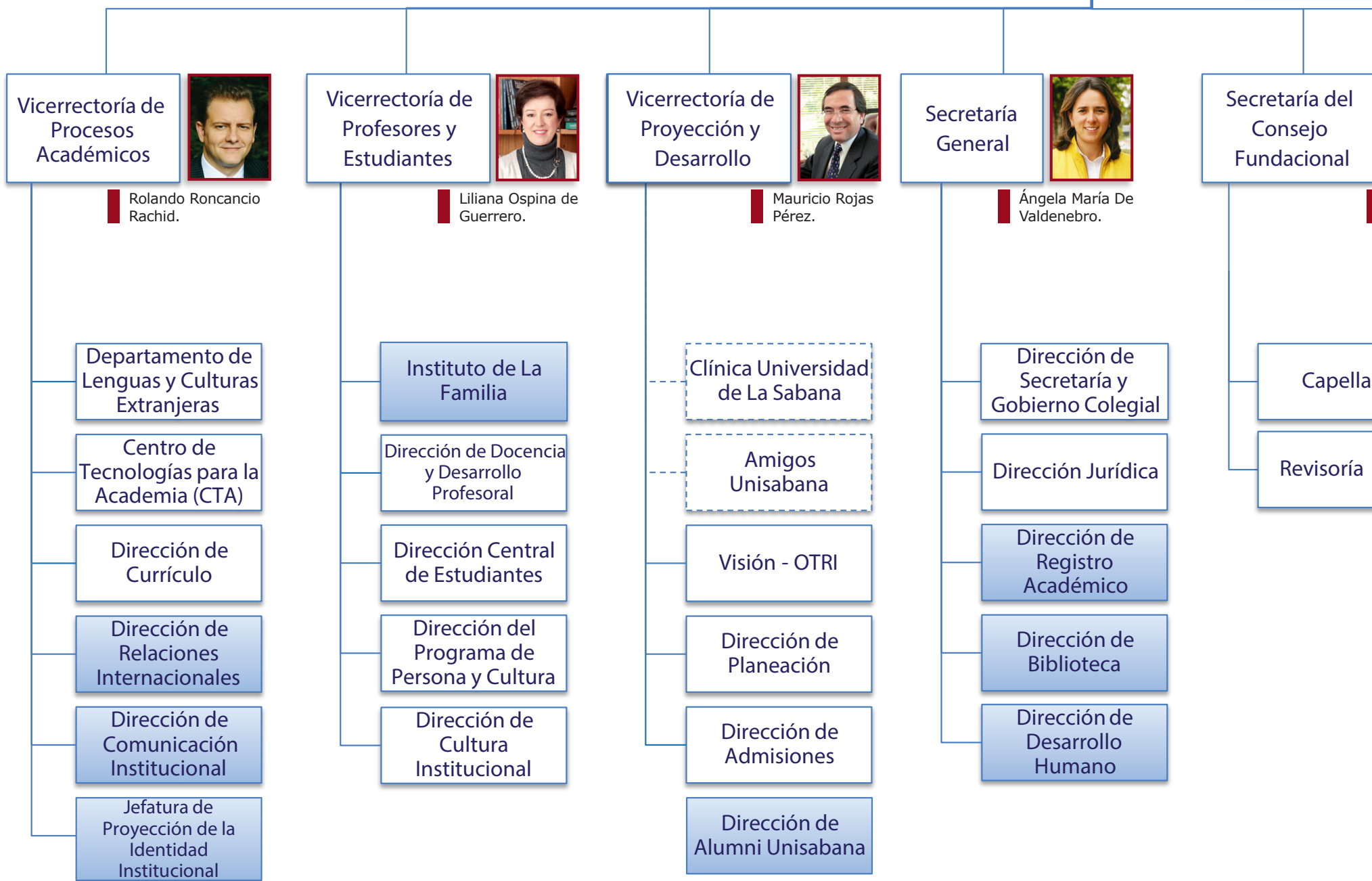



Vicerrectoría de Procesos Académicos

Cuenta ahora con tres nuevas unidades respecto a su conformación anterior:

- **Dirección de Relaciones Internacionales**
Realizará un trabajo cercano y articulado con la Dirección de Currículo, el Departamento de Lenguas y Culturas Extranjeras y el Centro de Tecnologías para la Academia para impulsar el desarrollo del Plan de Internacionalización Institucional, en especial, los objetivos estratégicos orientados a “fortalecer el currículo, los servicios y la capacidad institucional para la internacionalización” y a “potenciar la cultura internacional de los profesores y de su función de investigación”.
- **Dirección de Comunicación Institucional**
Ha estado desde hace más de dos años bajo el eficaz liderazgo del anterior secretario general, doctor Rolando Roncancio Rachid, hoy, vicerrector de Procesos Académicos. En orden a su perfil directivo se consideró conveniente para la Universidad darle continuidad a esta gestión.
- **Jefatura de Proyección de la Identidad Institucional**
Precisa una estrecha interrelación con la Dirección de Comunicación Institucional para potenciar el impacto en el entorno acorde con lo señalado en el Plan de Apropiación y Proyección de la Cultura Institucional.

Vicerrectoría de Profesores y Estudiantes

El **Instituto de La Familia** adscrito anteriormente a la Vicerrectoría de Procesos Académicos se traslada a la Vicerrectoría de Profesores y Estudiantes, dada la integración que se requiere con la Dirección del Programa de Persona y Cultura para el diseño y desarrollo del componente de familia del *core curriculum* de la Universidad. Este ajuste en la estructura organizacional también obedeció al perfil de la vicerrectora de Profesores y Estudiantes, doctora Liliana Ospina, cuya labor está centrada en la persona de los profesores y de los estudiantes y en su desarrollo integral.

Vicerrectoría de Proyección y Desarrollo

Siendo los graduados la primera y más relevante manifestación de proyección de la Universidad en la sociedad, se determinó la coherencia de la vinculación de la **Dirección de Alumni Sabana** con la Vicerrectoría de Proyección y Desarrollo, a cargo del doctor Mauricio Rojas.

Secretaría General

Se presentan las siguientes novedades en su conformación:

- **Dirección de Registro Académico**
Su misión de registro, custodia y certificación de los hechos académicos de los estudiantes durante el desarrollo de su vida universitaria en La Sabana, está en total correspondencia con la naturaleza de la Secretaría General.
- **Dirección de Biblioteca**
Tendrá como reto el análisis bibliográfico y la disposición en el repositorio *Intellectum* del material perteneciente al archivo histórico de la Universidad, en desarrollo de la labor liderada por la Secretaría General de configurar y preservar del acervo histórico institucional.
- **Dirección de Desarrollo Humano**
Su traslado se definió principalmente en consideración al perfil de la secretaria general, doctora Ángela María De Valdenebro, quien ha estado al frente de esta unidad durante los últimos tres años.

Dirección General Administrativa

Se establecieron los beneficios de la adscripción de la **Dirección de Bienestar Universitario** en el trabajo con las demás unidades vinculadas a esta dependencia para la efectiva coordinación de los servicios logísticos tales como alimentos, transporte, espacios, equipos, entre otros, requeridos en desarrollo de los programas y actividades de bienestar dirigidos a la comunidad universitaria.

Dirección General de Investigación

No presenta cambios en su estructura.

Corporación del
empleo

del
o
nal



Alfonso Aza
Jácome.

apellanía

Corporación Fiscal

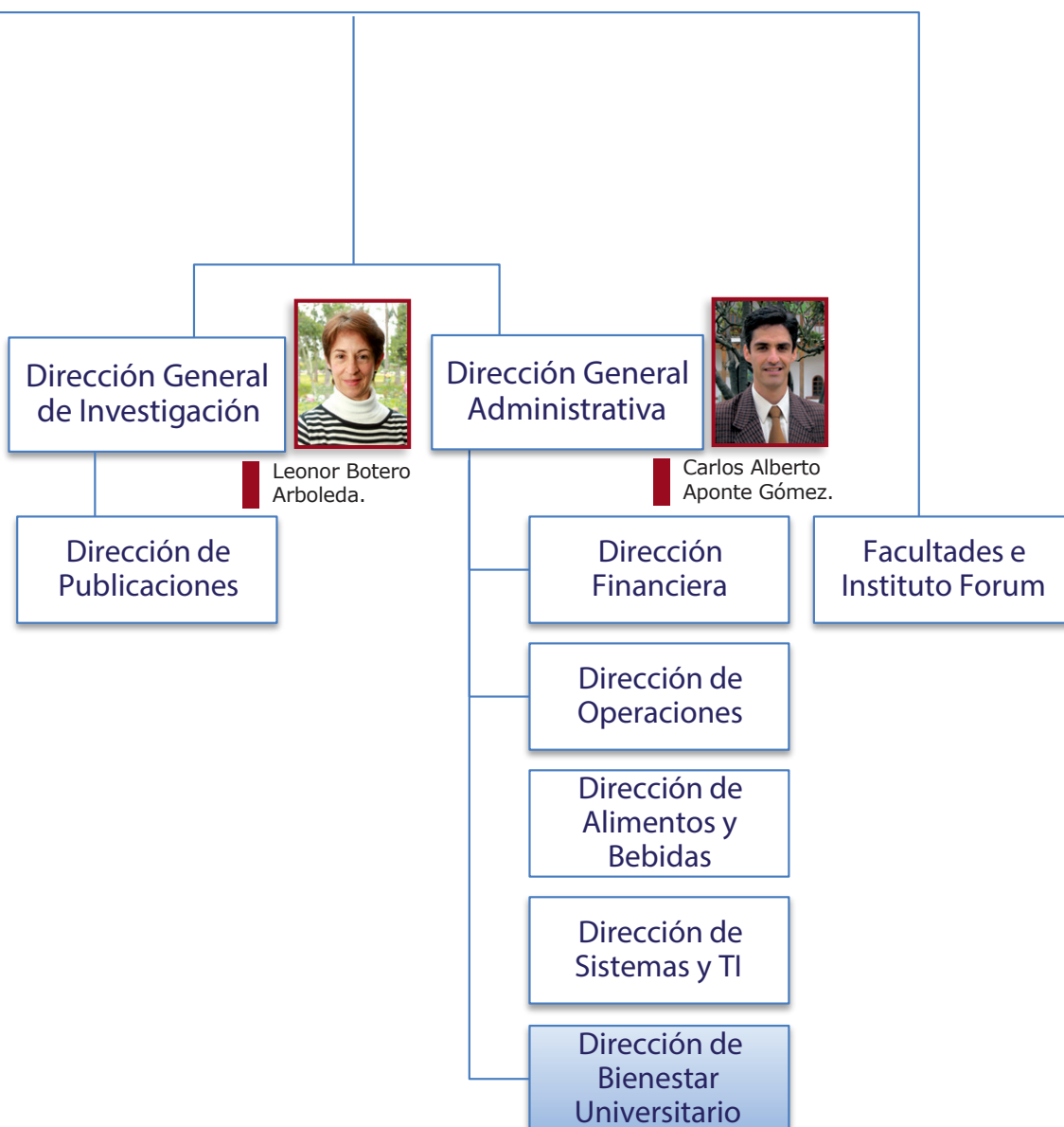

Vida del Campus

Información Institucional

Entre diciembre de 2014 y enero de 2015 se publicaron en los medios masivos de comunicación 544 noticias de la Universidad de La Sabana; en diciembre se registraron 281 notas, y en enero 263. De igual manera, se hicieron 135 entrevistas.

De los temas que tuvieron mayor impacto, sobresalieron la discusión en la Corte Constitucional sobre la adopción de niños y adolescentes por parte de las parejas gay, especialmente el debate que se ha generado de quienes están a favor o en contra de la medida; y el programa del Gobierno con las becas "Ser Pilo Paga", en el que cerca de 420 estudiantes becarios entraron a la institución este semestre. Se habló en varios medios acerca de las medidas que tiene contempladas la Universidad para recibir a estos alumnos y evitar la deserción.

Igualmente, fue de notoria relevancia en los medios la convocatoria para el Festival Internacional Audiovisual - FiaFest, certamen organizado por el programa de

Comunicación Audiovisual. Alberto Gómez, docente de la Facultad de Comunicación, fue entrevistado varias veces para referirse al respecto. También destacamos el TEDUnisabana, evento organizado por el Centro de Tecnologías para la Academia -CTA-, cubierto por el periódico *El Tiempo* y la revista *Semana*.

Además, resaltamos el estudio del profesor Hernán Olano, director del programa común de Humanidades, acerca del perfil tuitero del papa Francisco; también fueron notorios los puntos de vista de los docentes expertos en la reelección presidencial y la edad temprana en la que los niños inician su vida sexual.

Los profesores Leonardo González, docente de la Facultad de Comunicación y director de la revista *ConexionistaTV*; Sergio Llano, docente de la Facultad de Comunicación; Andrés Salazar, profesor e investigador del Instituto de La Familia; y Daniel Gómez Abella, jefe del área de Economía, representaron a la Universidad en los medios, especialmente por sus análisis acerca de los altos precios y la falta de contenido como principal freno de la tecnología 4K, el avance de Colombia al convertirse en punto estratégico de tecnología para el mundo, la posibilidad de que el salario mínimo sea definido por decreto y la preocupación de que el país sea la nación suramericana con más niños que viven sin ambos padres.

A continuación, destacamos algunas de las notas que fueron publicadas en los diarios *El Colombiano*, *El Espectador*, *El Tiempo*, *La República*, y las revistas *Semana* y *Dinero*, entre otros medios.

La Sabana en los medios



Dirección General
Comisión de Comunicación Institucional
Directora de Publicación
Cristina Macías Echavarría
Editora General
María Patricia Jiménez Cotes
Coordinación Editorial
Nathaly Salamanca Chivatá
Corrección de Estilo
Jairo Enrique Valderrama
Tatiana Buitrago Tibaduiza
Contenido
Líderes de Comunicación Unisabana
Dirección de Comunicación Institucional
Fotografía
María del Carmen Guarín
Líderes de Comunicación Unisabana
Archivo Universidad de La Sabana
Diseño, diagramación e impresión:
Hipertexto Ltda.
www.hipertexto.com.co
Campus, periódico de la Universidad de La Sabana
Campus del Puente del Común,
km 7, Autopista Norte de Bogotá, Chía,
Cundinamarca, Colombia
Teléfonos: 861 5555 – 861 6666

CAMPUS COPYRIGHT © 2015
UNIVERSIDAD DE LA SABANA
Prohibida su reproducción total o parcial,
así como su traducción a cualquier idioma
sin autorización escrita de su titular.
Todos los derechos reservados.

La preparación se inicia el 13 de febrero

Confirmaciones en el primer semestre de 2015



Capellania Universitaria invita a todas las personas de la Universidad que deseen recibir el sacramento de la Confirmación a iniciar la preparación el viernes 13 de febrero, de 3:00 p. m. a 4:00 p. m.

Requisitos: partida de Bautismo, fotocopia de la cédula del padrino o madrina y la suma de 41 mil pesos.

Para más información e inscripciones, pueden acercarse a Capellania, escribir al correo electrónico <gloria.baez@unisabana.edu.co>, o comunicarse al teléfono 861 5555 Ext.: 10095.

■ Sacramento de la Confirmación.

Para el deporte y el arte

Escuelas de formación para niños

Bienestar Universitario tiene el gusto de invitar a los empleados y graduados a inscribir a sus hijos, y a los estudiantes de pregrado y postgrado, a sus hijos y hermanos, en nuestras escuelas de formación, deportivas y artísticas, para el 2015-1.

Fecha de inscripción: 2 al 17 de febrero.

Inicio clases: 21 de febrero.

Terminación clases: 13 de junio.

Lugar: Universidad de La Sabana.

Escuelas deportivas:

Fútbol:

Sábados, de 8:00 a. m. a 10:00 a. m. (4 a 8 años).

Sábados, de 10:00 a. m. a 12:00 m. (9 a 17 años).

*Convenio con la Fundación Revel (Real Madrid).

Tenis de campo:

Sábados, 8:30 a. m. a 10:00 a. m. (4 a 6 años).

Sábados, 10:00 a. m. a 11:30 a. m. (7 a 9 años).

Sábados, 11:30 a. m. a 1:00 p. m. (10 a 13 años).

Karate-do:

Sábados, 8:30 a. m. a 10:00 a. m. (9 a 12 años).

Sábados, 10:00 a. m. a 11:30 a. m. (4 a 8 años).

Sábados, 11:30 a. m. a 1:00 p. m. (13 a 17 años).

Nota: el uniforme es de carácter obligatorio. **Valor:** \$35.000

Mayor información:

Claudia Cárdenas. Ext.: 20251.
bienestar.universitario@unisabana.edu.co

Deportes: Miguel Ángel Reina,
Ext.: 20302.

Escuelas artísticas:

Franja de 8:00 a. m. a 12:00 m.

- Guitarra eléctrica.
- Piano.
- Batería.
- Violín

Nota:

- El taller de instrumento tendrá una duración de 60 minutos por cada estudiante.
- Las sesiones del taller se organizarán en grupos teniendo en cuenta las edades de los participantes.

Taller de artes plásticas:

Módulos: Plastilina, origami, dibujo y pintura.

Sábados, de 9:00 a. m. a 12:00 m.

Nota: los materiales tendrán un costo adicional de \$35.000 por participante.

Ballet para niñas:

Preballet: de 3 a 6 años, de 8:00 a. m. a 10:00 a. m.

Ballet: de 7 a 12 años, de 10:00 a. m. a 12:00 m.

Requisitos para la inscripción:

- Fotocopia del Registro Civil.
- Fotocopia del carné de la Eps.
- Fotocopia de la cédula del acudiente.
- Formato de inscripción diligenciado (reclamarlo en la oficina de Bienestar Universitario, Edificio O).

Con técnicas de inmersión y de apropiación cultural

Programa de Español para extranjeros "Vive Español" da la bienvenida al 2015-1



Primer grupo de estudiantes de "Vive Español" 2015.

El programa de Español para Extranjeros, del Departamento de Lenguas y Culturas Extranjeras "Vive Español", le da la bienvenida a la comunidad educativa en este nuevo año académico, deseando que todos los proyectos y metas se cumplan y sigan poniendo en alto el nombre de la Universidad de La Sabana.

Este programa lleva más de 12 años preparando a cientos de extranjeros que anualmente vienen a nuestro campus para aprender o perfeccionar el español, en los programas regulares y de inmersión, enmarcados en un currículum flexible que posibilita a nuestros estudiantes iniciar clases todos los lunes hábiles del año.

Adicionalmente, se ofrecen actividades extracurriculares para aprender español en

situaciones de inmersión y apropiándose de la bella cultura colombiana.

Haz parte de nuestra familia "Vive Español"; conéctate con las diversas redes sociales y difunde el programa dentro y fuera de nuestra comunidad.

Síguenos por:

spanishsabana

@spanishsabana

Mayores informes:

Natalia Lozano Porto

Coordinadora Administrativa

Ext.: 41301

Correo electrónico:

spanishprogram@unisabana.edu.co

El verde de nuestro campus

Roble

Nombre Común	Roble
Nombre científico	Quercis humboldtii
Familia	Fagaceae
Porte	Árbol
Altura máxima	30 metros
Tasa de crecimiento	Media
Longevidad	Más de 80 años
Origen	Colombia
Procedencia	Nativa

Usos

Sus frutos son consumidos por animales. También se explota en la industria, se aprovecha su madera y tiene efectos medicinales: bellotas contra la diarrea, infusión de la corteza contra el vómito y ataca la hemorroides en aplicación externa.

¿Dónde está?

Hacia el sur de la Plaza de Balcones, camino al puente gris.

Roble

TARIFAS	Personal al que aplica	Valor total	Subsidio	Monto subsidiado por Bienestar Universitario	Valor a pagar por beneficiario
TARIFA 1	Hijos y/o hermanos de estudiantes de pregrado y postgrado	\$ 219.000	50%	\$ 109.500	\$ 109.500
TARIFA 2	Hijos de empleados con salario inferior a 2 SMMLV (\$1.288.700)	\$ 219.000	20%	\$ 43.800	\$ 175.200
TARIFA 3	Hijos de graduados	\$ 219.000	20%	\$ 43.800	\$ 175.200
TARIFA 4	Hijos de empleados con salario superior a 2 SMMLV (\$1.288.700) y menor o igual a 4 SMMLV (\$2.577.400)	\$ 219.000	10%	\$ 21.900	\$ 197.100
TARIFA 5	Hijos de empleados con salario superior a 4 SMMLV. Beneficiarios INALDE y FONSAABANA	\$ 219.000	0%	\$ 0	\$ 219.000

El uniforme para deportes tiene un valor adicional de \$ 35.000. Es de uso obligatorio.
El costo de los materiales del taller de Artes Plásticas tiene un valor de \$35.000 por participante.

Cada una salva hasta tres vidas humanas

Jornada de Donación de Sangre

Científicamente, se ha comprobado que con una sola donación de sangre, pueden salvarse hasta tres vidas humanas, debido a que los componentes de esta son separados en plaquetas, plasma y glóbulos rojos.

Por esta razón, la Jefatura de Prevención y Salud, adscrita a la Dirección de

Bienestar Universitario, invita a la campaña de Donación de Sangre para el 10, 11 y 12 de febrero, a cargo de la unidad móvil Hemocentro Distrital.

La unidad se ubicará en la punta del lago, frente al Edificio H, de 9:00 a. m. a 4:00 p. m.

Únete a esta campaña, porque "Donar sangre es donar vida"

¿Qué requisitos debes cumplir?	¿A qué población ayudas?	¿Cuáles son las ventajas si donas sangre?
<ul style="list-style-type: none"> Presentar tu documento de identidad. Tener entre 18 a 65 años. Pesar más de 50 kg No haber donado sangre en los últimos cuatro (4) meses (mujer) o últimos tres (3) meses (hombre). No haberse sometido durante el último año a cirugías, tatuajes o perforaciones en la piel. Estar en buenas condiciones de salud el día de la donación (sin fiebre, gripa o malestar). 	<ul style="list-style-type: none"> Población infantil que sufre de anemia secundaria, malnutrición o paludismo. Mujeres con complicaciones obstétricas. Personas que sufren algún accidente en el que se presenta una pérdida de sangre considerable. Pacientes que requieren de intervenciones quirúrgicas de alta complejidad. Personas con cáncer. 	<ul style="list-style-type: none"> Disminución del riesgo de presentar infarto. Estimulación de la producción de células sanguíneas nuevas en la médula ósea, que a su vez oxigenan el organismo. Ayuda a mantener niveles adecuados de hemoglobina. La cantidad de sangre que donas es recuperada por tu organismo en las 24 horas siguientes. No hay evidencia científica acerca de cambios en el peso corporal.



Escúchanos todos los lunes de
11:00 a. m. a 12:00 m.
en www.unisabanaradio.tv

Campus
Unisabanaradio
AL AIRE

Notas de la Biblioteca

El libro del mes

La Biblioteca recomienda el libro del mes de febrero de 2015: *Cuando silbo*, de uno de los mejores autores japoneses del siglo XX: Shusaku Endo. Madrid: Ático de los Libros, 2013. 283 págs.

Una de las novelas más inusuales y emotivas de Endo, *Cuando silbo*, está ambientada en un hospital moderno. Un hombre de negocios cansado tiene un encuentro casual que le recuerda a su mejor amigo en la escuela, y los recuerdos se agitan en su interior, llevándolo a pensar en un antiguo amor, Aiko. Su hijo, doctor, desprecia los valores tradicionales del mundo de su padre y solo anhela el éxito profesional en el hospital. La historia llega a un terrible climax cuando Aiko, ahora de mediana edad y enferma de cáncer, ingresa en el hospital, y el hijo de Ozu opta por probar con ella peligrosos medicamentos experimentales.

Solicítalo como PL 895.635 E56c

Foto tomada de: <<http://goo.gl/CzyNNK>>

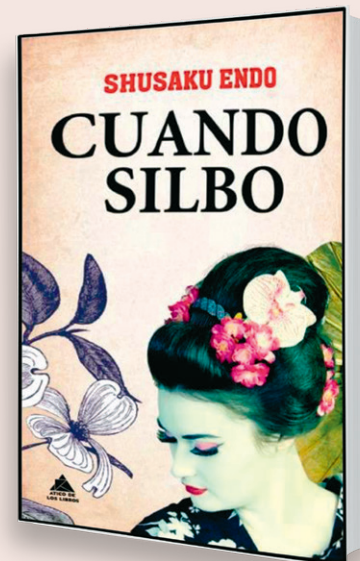

Distintos ambientes de estudio en la Biblioteca

La Biblioteca ofrece diferentes ambientes de estudio de acuerdo con las necesidades de los usuarios. Se encuentran espacios para el estudio individual o en grupo:

Para estudio individual: en el tercer piso, un ambiente silencioso para hallar la concentración necesaria.

Para estudio grupal: en el primer y segundo pisos, para estudiar es posible la reunión entre compañeros. Adicionalmente, en el segundo piso, se cuenta con 15 salas de estudio en grupo, con capacidad para seis personas, y equipadas con tablero, marcadores, borrador, conexión eléctrica y WiFi. Para solicitar una sala, basta con presentar el carné, ingresar mínimo tres personas y máximo seis; el tiempo disponible es de tres horas; la renovación de este servicio se efectúa de acuerdo con la cantidad de otras solicitudes pendientes.



La Biblioteca ofrece espacios para estudiar de forma individual y grupal.

Conoce algunos de los nuevos integrantes del Consejo del Claustro Universitario



Profesor Kemel Ghotme,
Facultad de Medicina

Es neurocirujano pediatra, bioeticista, docente e investigador en las áreas de neurociencias y humanidades médicas. Se encuentra vinculado a la Universidad desde 2003 y ha participado en distintos escenarios de gestión académica. Ejerce como especialista en la Fundación Santafé de Bogotá, es presidente de la zonal Bogotá de la Asociación Colombiana de Neurocirugía y editor asociado de la revista científica *Journal of Medical Case Reports*, del Reino Unido.

“En 2015 se plantean desafíos importantes para la comunidad universitaria en el ámbito académico, investigativo, en la estructura académico-administrativa y hasta en la planta física. Los profesores tendremos un papel fundamental en todos los procesos incluyendo la autoevaluación con fines de reacreditación institucional en 2016. Mi mayor reto en el Consejo del Claustro es canalizar de manera efectiva el liderazgo del estamento profesoral en dichos procesos”.

Profesora Ángela María Páez Murcia,
Facultad de Derecho

Es abogada de la Universidad del Rosario, magíster en Derecho Administrativo por la misma Universidad. Con apoyo de la Universidad de La Sabana y una beca Fulbright obtuvo el título de Ph.D. en Administración Pública en la Universidad de Kansas (EE. UU.). Es profesora de planta de la Facultad de Derecho y Ciencias Políticas desde el año 2002. Fue directora de Estudiantes de la Facultad de Derecho entre el año 2003 y el año 2008. Es directora del grupo de investigación Res Publica del programa de Ciencias Políticas y coordinadora de Internacionalización de la Facultad de Derecho y Ciencias Políticas. Sus áreas de investigación son Constitucionalismo en América Latina, Cortes y Política Pública y Administración Pública.

“Participar en el Consejo del Claustro y representar a los profesores en el Consejo Superior de la Universidad constituye un reto y una oportunidad que recibo con alegría y sentido de responsabilidad. Los profesores somos el motor que impulsa el crecimiento académico de la Universidad ya que desde nuestra labor docente y de investigación generamos el conocimiento que nutre a los profesionales que necesita el país. En el Consejo del Claustro y en el Consejo Superior me esforzaré por ser un canal de comunicación entre los profesores y las directivas de la Universidad, presentando iniciativas en beneficio de la comunidad universitaria. Agradezco la confianza que los profesores y la Universidad han depositado en mí con este nombramiento y me alegrará estar en contacto con miembros de toda la comunidad universitaria”.



Daniel Fernando Aguirre Morales, estudiante de VI semestre de Ingeniería Informática y IV semestre de Administración de Mercadeo y Logística Internacionales

Desde primer semestre es acreedor de la Beca Excelencia “Ingenios” y estudiante PAT.

“Es tomar decisiones acertadas, pensando siempre en el bienestar de todos. Creo que la Universidad de La Sabana es una universidad con una gran proyección a futuro y me hace muy feliz saber que puedo ser parte de este proceso de crecimiento, representando a mis compañeros y buscando siempre tomar las mejores decisiones posibles para contribuir al bienestar de todos los miembros de esta comunidad”.



María José Zárate Charry, estudiante de quinto semestre de la Licenciatura en Pedagogía Infantil y segundo semestre de Administración de Empresas

Es graduada del Gimnasio Iragua de la promoción 2012 y por ende, tiene la formación y educación ASPAEN muy arraigada. Fue ganadora de la Beca Excelencia Pedagogía en el periodo 2013-1 y ha sido elegida como Alumna Distinguida en dos oportunidades. De la misma manera, fue elegida como representante principal de estudiantes de la Facultad de Educación en el periodo 2014-1 y ha sido representante de su semestre ante la Facultad durante cinco periodos consecutivos. Adicionalmente, es estudiante PHAROS y ha participado en diversas actividades académicas y culturales de la Universidad.

“El ser miembro del Consejo del Claustro Universitario implica una gran responsabilidad para mi vida, pues además de convertirme en un puente entre estudiantes y directivos, tengo la oportunidad de participar en distintas iniciativas y procesos que son relevantes para la comunidad universitaria. Dentro de este órgano representativo, mi mayor reto es luchar constantemente por los derechos de los estudiantes y así mismo, hacer válidas las distintas reglamentaciones de la Universidad. Sin duda alguna, la Universidad de La Sabana es una institución con mucha proyección y hoy es un meta para mí, dar aportes significativos que sean un motivo para que cada día una mayor cantidad de personas puedan decir con certeza que ‘Ser Sabana vale la pena’”.



Zona Académica

Información de la academia

Hoy, la Facultad de Comunicación conmemora el Día Nacional del Periodista

Jornada de Celebración del Día del Periodista

La formación de un periodista exige pasión, sacrificios, disciplina y responsabilidad. Es por esto que hoy, 9 de febrero de 2015, la Facultad de Comunicación exalta la labor de los periodistas y celebra con sus estudiantes, graduados, profesores y administrativos el Día Nacional del Periodista.

La jornada de celebración se iniciará a las 12:20 p. m. con la Santa Misa de acción de gracias, ofrecida por la Facultad de Comunicación, en la capilla de la Universidad de La Sabana. Luego, a la 1:00 p. m., la cantautora colombiana Rakel ofrecerá un concierto acústico en el Auditorio David Mejía Velilla. A las 2:00 p. m., en este mismo lugar, el doctor en Periodismo por la Universidad de Navarra y experto en convergencia de medios, Ramón Salaverría, ofrecerá una conferencia titulada “*El salmón contracorriente: cómo ser periodista en las redes sociales*”.

La jornada finalizará con el conversatorio “*Charlie: ¿ser o no ser? Prensa libre y responsable*”, que se llevará a cabo a las 3:00 p. m., también en el Auditorio David Mejía Velilla. En esta última actividad, expertos compartirán con el público en una importante discusión en torno a libertad de expresión en el marco de la polémica internacional desatada por el ataque terrorista contra el semanario francés *Charlie Hebdo*.

Entre los invitados estarán Víctor de Currea-Lugo, experto internacionalista, Jorge Cardona, director general del diario *El Espectador*, Pedro Vaca, director de la Fundación para la Libertad de Prensa —FLIP—, y un representante de la Agence France-Presse —AFP—. Moderará del profesor Jairo Valderrama.



Con excelentes bases estadísticas

Asesorías en métodos para los proyectos de investigación

La asesoría metodológica en el área de estadística se ha venido ofreciendo a los investigadores y estudiantes de maestría y doctorado desde hace más de dos años, como parte del apoyo que la Dirección General de Investigación ofrece a sus investigadores, y que está a cargo del profesor Édgar Ricardo Benítez, experto en metodologías estadísticas y quien se desempeña actualmente como docente de hora cátedra en la Facultad de Ingeniería de la Universidad de La Sabana.

De acuerdo con el profesor Benítez, “lo más aconsejable es efectuar las ase-

sorías antes de la formulación del proyecto de investigación, ya que a través de las preguntas de investigación puede sugerirse un modelo adecuado que conlleve a una buena validez estadística”. Sin embargo, los investigadores pueden solicitar a partir de febrero de 2015 las asesorías, en cualquier etapa en que se encuentre el proyecto.

Para obtener mayor información y reservar una cita con el profesor Benítez, pueden comunicarse en la Dirección General de Investigación con Sandra Zambrano, al correo <sandra.zambrano@unisabana.edu.co> o a la extensión: 13101.



Édgar Benítez, experto en metodologías estadísticas.

Otorga el Massachusetts Institute of Technology —MIT—

Estudiante de la Especialización en Gerencia Logística recibió “Honorable Mention”

La estudiante Alejandra Acevedo, de la Especialización en Gerencia Logística se ha hecho acreedora al reconocimiento “*Honorable Mention*” por la presentación de su proyecto final en el Programa GCLOG —*Graduate Certificate in Logistics and Supply Chain Management*—, que cursó entre julio de 2014 y enero de 2015, bajo la coordinación del Center for Transportation & Logistics del Massachusetts Institute of Technology —MIT—.

El premio le fue entregado en la sesión de sustentación de los trabajos, en el que participaron 38 estudiantes de distintas universidades de Latinoamérica, ante

académicos y empresarios en el campus de MIT.

Alejandra se vinculó a la especialización en septiembre de 2013, es ingeniera industrial de la Universidad de La Sabana y actualmente se desempeña como líder de demanda y abastecimiento región Andina Latinoamérica de la empresa Zoetis.

Desde julio del año 2009, el Programa GCLOG se ofrece a los estudiantes de las especializaciones de Gerencia de Producción y Operaciones y Gerencia Logística; por este han pasado 16 estudiantes de la Universidad de La Sabana, que se han destacado por su excelente compromiso y alto nivel académico.

El premio de Alejandra se suma al obtenido por Natalia Ardila, estudiante de la Especialización en Gerencia Logística, quien en enero de 2014 obtuvo las mejores calificaciones y el reconocimiento al mejor *Capstone Project*, entre los 36 estudiantes de Latinoamérica que se vincularon al GCLOG ese año.

Alejandra Acevedo, estudiante de la Especialización en Gerencia Logística.



Para un impacto social más amplio y duradero

Instituto FORUM organiza Simposio Internacional “Responsabilidad Social Empresarial”

El Instituto FORUM de la Universidad de La Sabana llevará a cabo el Simposio Internacional “Responsabilidad Social Empresarial: un gran desafío ético”, sectores minero energético y financiero, que se llevará a cabo los días 23 y 24 de abril de 2015 en Bogotá.

El propósito del evento consiste en crear un espacio para analizar las prácticas de responsabilidad social que asumen actualmente las empresas y proponer enfoques que las lleve a generar un impacto social más amplio y duradero.

Bajo la orientación de la dimensión ética en el sector minero energético en Colombia, en la banca y en el mercado de capitales, el evento busca demostrar que la Responsabilidad Social Empresarial —RSE— ha pasado de ser un asunto relevante en la gerencia para convertirse en estratégico, de competitividad y perdurabilidad en las organizaciones, el cual se aborda desde la mirada objetiva de conferencistas y ponentes nacionales e internacionales.

Para ello, el evento contará con la presencia de dos expertos internacionales:

Carlos Pujadas, profesor de la Universidad Austral de Argentina, miembro del Centro de Ética y Desarrollo Sostenible de la Universidad Austral, y quien expondrá el plan de RSE del proyecto minero Casposo, San Juan, Argentina.

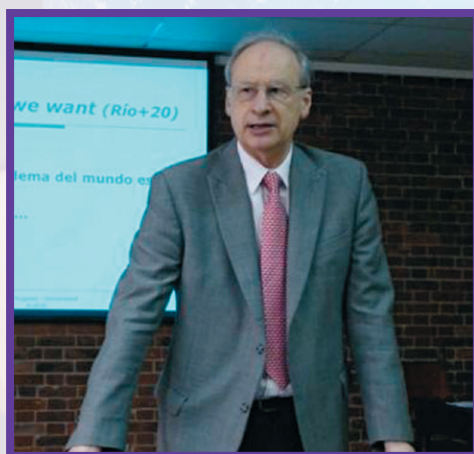

■ Carlos Pujadas, profesor de la Universidad Austral de Argentina.

Foto tomada del portal:
<http://www.austral.edu.ar/>

Joan Fontrodona Felip, doctor en Filosofía y máster en Dirección de Empresas, director del área de Business Ethics del IESE Business School, Universidad de Navarra, España, y cuya temática se centrará en la perspectiva ética de la RSE.



■ Joan Fontrodona Felip, doctor en Filosofía y máster en Dirección de Empresas.

Foto tomada del portal:
<http://medios.uchceu.es>

El simposio está dirigido a profesionales de los sectores financiero y minero energético; líderes responsables de orientar la gestión de la responsabilidad social en sus empresas, empresarios, profesores y estudiantes interesados en conocer prácticas de RSE innovadoras y con gran impacto social.

Mayor información:

<http://www.unisabana.edu.co/educacion-continua/>

Para inscripciones en línea, en este mismo vínculo acceda a “Unidad de Educación Continua” y seleccione “Instituto de Postgrados Forum”.

Teléfono: 861 5555 -

Exts.: 14101 / 14104 / 14602

Correo electrónico:

simposio.etica@unisabana.edu.co

Campus Biomédico

Información de la Clínica Universidad de La Sabana y de las Facultades de Medicina, Enfermería y Rehabilitación

Desde los huesos hasta la piel

Acland, nuevo recurso electrónico para las ciencias de la salud

A partir de este año, la Biblioteca suscribió la herramienta *Acland's Video Atlas of Human Anatomy*, la cual contiene más de 300 videoclips de cuerpos humanos en su anatomía real y en colores naturales, además de contar con estructuras en movimiento, músculos, tendones y articulaciones. Las imágenes presentan estructuras complejas paso a paso, desde los huesos hasta la piel, y proporcionan una base para la comprensión de la función anatómica.

Consulte este recurso ingresando a la página web de la Biblioteca, opción “acceso a bases de datos”, registrándose con su nombre y clave de correo electrónico institucional. Posteriormente, puede buscarla en el listado alfabético de recursos suscritos.

Si tiene alguna inquietud o está interesado en solicitar capacitación en este recurso, puede escribir al correo electrónico <fredy.gonzalez@unisabana.edu.co>.



Campaña Comida Saludable, de la OMS

La Clínica Universidad de La Sabana se une a la campaña de *Comida Saludable* de la Organización Mundial de la Salud recordando a toda la comunidad que una buena alimentación previene enfermedades como desnutrición, obesidad, diabetes y cáncer.

Actualmente, se dificulta tener una buena alimentación debido al aumento de la producción de alimentos procesados y a los cambios de estilos de vida, que reducen el tiempo de las personas para comer y las lleva a consumir una mayor cantidad de grasas saturadas, grasas 'trans', azúcares libres y sal, disminuyendo así la ingesta de frutas, verduras y alimentos de fibra.

Por ello, se recomienda incorporar en la rutina acciones efectivas para seleccionar los productos más adecuados para nuestra alimentación y seguir estas cinco claves:

- Consumir alimentos limpios.
- No mezclar elementos crudos y cocinados.
- Mantener los alimentos en temperaturas seguras.
- Manejar aguas y materias primas frescas.
- Cocinar bien los alimentos.

Es importante acatar estas recomendaciones, ya que aproximadamente dos millones de personas mueren anualmente en el mundo por enfermedades asociadas a alimentos "no seguros", debido a la presencia de bacterias, virus, parásitos y sustancias químicas.

Por esto, la Oms ayuda a los países a prevenir, detectar y responder frente a este tipo de enfermedades en línea, con el código alimentario y los estándares de preparación de alimentos.



■ Prevenga enfermedades con una alimentación saludable.

Zona Laboral

Información para empleados



José Antonio Arévalo Matamoros 20 años de servicios prestados

"Me parece increíble que hayan pasado 20 años, más de la mitad de mi vida haciendo parte de esta gran comunidad de personas.

Ingresé a la Universidad de La Sabana en febrero de 1995, recién graduado del colegio. Inicié mi trabajo como auxiliar en la Facultad de Psicología, en el Laboratorio de Neurociencias. Allí estuve durante seis años, tiempo en el cual trabajaba en el día y estudiaba en la noche. A mediados del año 2000, ingresé al departamento de Contabi-

lidad, donde actualmente me desempeño como coordinador de Contabilidad. A lo largo de este tiempo, he tenido la oportunidad de compartir y aprender de directivos, compañeros de trabajo, profesores, estudiantes y personas que ya no están, de quienes tengo muy gratos recuerdos.

En estos veinte años, son muchas las buenas experiencias vividas; sin duda, una de las más importantes, haber tenido el privilegio de asistir a la Beatificación de Monseñor Álvaro del Portillo, en septiembre del 2014.

Doy gracias a Dios por darme la oportunidad de pertenecer a la Universidad de La Sabana, institución por la que tengo un profundo sentimiento de gratitud y admiración. Agradezco a mi familia, quienes hacen que cada día de mi vida sea aún más feliz; a mis padres por los principios y valores que me inculcaron desde niño y que, junto a los que infunde la Universidad, han hecho que cada día sea una mejor persona; me han ayudado a crecer profesionalmente y en mis labores cotidianas mediante el trabajo bien hecho".

Un objetivo común: el cuidado del paciente

La Clínica incrementó la atención en hospitalización en un 14%

Durante 2014, la Unidad Estratégica de Hospitalización de la Clínica Universidad de La Sabana atendió a 3.880 pacientes, incrementando un 14% la atención en relación con el 2013, cuando se atendieron a 3.383 pacientes.

El promedio de días de estancia hospitalaria se redujo a 3,4 días, y el área de adultos registró un incremento de 15% de pacientes atendidos con una ocupación de 94%: un aumento de 4% en relación con el año 2013.

Este impacto se presentó por la implementación de diferentes procedimientos, entre ellos el de "Alta al paciente hospitalizado" y "Plan de egreso". Asimismo, la adherencia del equipo de salud, el empoderamiento del médico hospitalario y el trabajo en equipo conllevaron a disminuir los días de estancia, generando egresos oportunos, basados en las necesidades de nuestros pacientes, y el aumento de giro cama.

La Unidad Estratégica de hospitalización de la Clínica Universidad de La Sabana se encarga del cuidado del paciente hospitalizado, atendiendo sus problemas de salud y necesidades, con oportunidad y calidad en la prestación del servicio, en pro de garantizar seguridad en la atención.



■ Hospitalización cuenta con 54 camas: 38 para adultos, 10 para pediatría y 6 para maternidad.

Las instalaciones del servicio de hospitalización garantizan una capacidad instalada de 54 camas distribuidas así: 38 camas para adultos, 10 camas para pediatría y 6 camas para maternidad. Cuenta con un grupo de especialistas y subespecialistas dispuestos a prestar servicio de calidad y humanismo; además, con un grupo de enfermería conformado por 16 enfermeras profesionales y 32 auxiliares de enfermería, garantizando de esta manera un excelente servicio a pacientes y familiares.

Como parte esencial del cuidado, se cuenta con siete médicos hospitalarios encargados del área de pacientes adultos, así como un pediatra y un médico gineco-obstetra de base, encargados todos ellos de garantizar una atención oportuna las 24 horas.

Para el año 2015, continuamos trabajando por nuestro objetivo en común: el cuidado del paciente.

Reconocimiento por Servicios Prestados



Fernando Ríos Barbosa 20 años de servicios

“Ingresé a la Universidad invitado por el Dr. Pablo Arango para hacer parte de un equipo de profesores en la recién fundada Facultad de Medicina, un sueño que tenía la Universidad desde muchos años antes y al cual tuve la fortuna de hacer parte.

Mi vinculación inicial fue en el área de ciencias básicas, y más concretamente en fisiología, una ciencia apasionante que explica el funcionamiento del cuerpo humano, siendo un reto muy importante poder llevar ese conocimiento a los estudiantes en los primeros semestres; trabajé en esta área la mayor parte del tiempo que llevo en la Universidad.

Durante esta época fui jefe de área, y tuve además el honor de hacer parte de la Comisión de Facultad como secretario académico, cargo en el que me desempeñé por un poco más de seis años, y me permitió conocer a fondo la Facultad, a sus profesores, alumnos y cuerpo directivo. Durante estos años, tuve el grandísimo honor de trabajar con el Dr. Eduardo Borda, decano en ese tiempo.

Hace seis años, con el apoyo de la Facultad, elaboré el programa de especialización Médico Quirúrgica en Anestesiología y Medicina Perioperatoria, y desde esa fecha soy su coordinador.

Actualmente, me desempeño como director de Postgrados, cargo en el que ejerzo desde hace tres años y el cual me permitió trabajar de cerca con el Dr. Camilo Osorio, quien dio a la Facultad un empuje definitivo en su consolidación, especialmente en el desarrollo de la investigación y los postgrados.

A lo largo de estos años en los que he tenido la oportunidad de vivir en la Universidad, he crecido personal y profesionalmente, y compruebo día tras día que 'Ser Sabana vale la pena'".

Sandra Patricia Casallas Bautista 15 años de servicios

“Estos 15 de años de trabajo en la Universidad me han permitido crecer integralmente en cada uno de los aspectos de mi vida. Durante los siete años de trabajo en Visión, aprendí lo que era el trabajo en equipo. Posteriormente, con mi traslado a la Dirección de Desarrollo Humano, amplíe

mis conocimientos en la parte administrativa, lo cual me motivó a estudiar Administración de Negocios. Desde hace ocho años, hago parte de la Facultad de Comunicación; aquí he fortalecido mis conocimientos y mis aptitudes; se me ha permitido continuar con mi desarrollo personal y profesional, lo que

me llena de mucha satisfacción y me hace sentir parte de una gran familia.

Le doy gracias a Dios, a la Universidad, a mi familia y a todas las personas que con sus enseñanzas y apoyo me han ayudado a crecer día a día”.



Marisol Cuevas Castro 15 años de servicios

“Le doy gracias a Dios y a la Universidad por permitirme ser parte de esta institución, la cual me ha hecho crecer personal y profesionalmente. Mi experiencia profesional se ha visto enriquecida gracias a los cursos de formación y a las personas

que me han acompañado durante estos 15 años, quienes me enseñan día a día a realizar mi trabajo con entusiasmo, compromiso y dedicación.

Me siento orgullosa de trabajar en la Universidad, donde el ambiente laboral que

se vive está enfocado a la familia, al respeto, a los pequeños detalles y a la santificación por medio del trabajo bien hecho.

La Sabana no solo es mi lugar de trabajo, sino que ha sido y será por siempre parte de mi familia”.

Bienvenida a los nuevos colaboradores de la Universidad



Andrea Pachón Arévalo
Auxiliar de Enfermería
Visión - OTRI



Aura Cristina Arroyo Camargo
Coordinadora de Logística y Comunicaciones
Dirección de Bienestar Universitario



Jorge Eliécer Cristancho Porras
Técnico de Servicios de Biblioteca
Dirección de Biblioteca



Miriam Carlota Castellano Molina
Coordinadora de Promoción y Admisiones
Dirección de Admisiones

Natalia Edith León Reyes
Coordinadora de Promoción de Postgrados
Facultad de Enfermería y Rehabilitación



Nelson Arley Suárez Santana
Mensajero
Dirección de Operaciones



Apoya la Dirección de Cultura Institucional

Convivencia para secretarías

La Universidad de La Sabana invita a las secretarías a la convivencia que se realizará en Atarraya, Silvania, del 13 al 15 de febrero, y cuyo costo es asumido en su totalidad por la Dirección de Cultura

Institucional, así como los gastos de transporte, alimentación y hospedaje.

Se contará con un servicio de bus que recogerá a las personas en el campus (glo-

rieta de la entrada vehicular) a las 4:00 p. m. el viernes 13 de febrero. El regreso de Atarraya está previsto para el domingo 15 de febrero, a las 2:00 p. m.

Las personas interesadas en asistir deben inscribirse, preferiblemente, antes del miércoles 11 de febrero con Cecilia Martínez.

Cumpleaños

9 de febrero

Diana Cristina Angarita Rodríguez
Profesora en la Facultad de Enfermería y Rehabilitación

John Jairo Camargo Zamora
Auxiliar del Mesón y Cafeterías

Diana Angélica Parra Pérez
Directora de *Studium* en el Departamento de Lenguas y Culturas Extranjeras

Eduardo Yersain Robayo Castro
Ingeniero de Requerimientos en la Dirección de Sistemas y Tecnologías de Información

Miguel Alonso Roza Galeano
Auxiliar del Centro de Producción en Alimentos y Bebidas

Meliksa Alejandra Velásquez Ospina
Coordinadora de Formación y Clima Organizacional en la Dirección de Desarrollo Humano

10 de febrero

Fresia Deyanira Aguilar Martínez
Auxiliar de Aseo y Cafetería

Diego Fernando Duque Abonce
Auxiliar del Mesón y Cafeterías

María Inés Forero Hernández
Auxiliar del Mesón y Cafeterías

Sherezada Jiménez Sarmiento
Coordinadora Administrativa de Postgrados en la Facultad de Ingeniería

Ivon Liliana Rodríguez Carrillo
Psicóloga Educativa de la Dirección Central de Estudiantes

Ruth Yolanda Ruiz Pardo
Profesora en la Facultad de Ingeniería

11 de febrero

Johana Alexandra Torres Onofre
Auxiliar de Desarrollo Humano
Clínica Universidad de La Sabana

Mónica Andrea Basto Gordillo
Auxiliar de Enfermería
Clínica Universidad de La Sabana

Laura Andrea Hurtado Rojas
Ingeniero de Sistemas Junior
Clínica Universidad de La Sabana

12 de febrero

Martha Lucía Acosta Otálora
Profesora en la Facultad de Enfermería y Rehabilitación

Paola Andrea González Ortiz
Técnico de Tesorería en Alimentos y Bebidas

Gloria Paola Niño Hernández
Auxiliar del Mesón y Cafeterías

Rossmary Quinche Sierra
Secretaría en la Facultad de Medicina

Liliana Alexandra Lovera López
Enfermera Jefe
Clínica Universidad de La Sabana

Yuleidys Misat Cruzado
Estudiante en Práctica
Clínica Universidad de La Sabana

13 de febrero

Carlos Daniel Bernal Cubillos
Auxiliar del Mesón y Cafeterías

Alberto Gómez Peña
Jefe de Área en la Facultad de Comunicación

Edward Leonardo Pérez Niño
Coordinador de Promoción y Admisiones

Elga Johanna Vargas Carreño
Profesora de la Facultad de Medicina

Claudia Milena Pardo Pedraza
Fisioterapeuta
Clínica Universidad de La Sabana

Andrea Lara Torres
Auxiliar de Enfermería
Clínica Universidad de La Sabana

Gloria Esperanza Rodríguez Enciso
Instrumentador Quirúrgico
Clínica Universidad de La Sabana

14 de febrero

Juan Carlos Pimiento Lancheros
Gestor de Servicios en el Contact Center

Karen Lizeth Torres Moreno
Auxiliar del Mesón y Cafeterías

Ángela María Trujillo Cano
Jefe de Área en la Facultad de Psicología

William Armando López Quiroga
Radiólogo
Clínica Universidad de La Sabana

Nohora Jackeline Escobar Giraldo
Enfermera Jefe
Clínica Universidad de La Sabana

María del Pilar Rodríguez Calderón
Auxiliar de Enfermería
Clínica Universidad de La Sabana

Bleinher Johana Mosquera Salazar
Terapeuta Respiratoria
Clínica Universidad de La Sabana

15 de febrero

Johana Lucia Mendieta Gómez
Anestesióloga
Clínica Universidad de La Sabana

Graciela Acosta Moreno
Auxiliar de Enfermería
Clínica Universidad de La Sabana



Sala de Profesores

Información para profesores

Docente del CTA obtiene título doctoral

El pasado 5 de diciembre del 2014, Cristina Henning Manzuoli, profesora del Centro de Tecnologías para la Academia —CTA—, realizó la defensa de su tesis doctoral titulada “Percepciones de los profesores frente a su rol en entornos digitales de aprendizaje en Bogotá, Colombia”.

La tesis tiene como propósito analizar las percepciones de los profesores frente a su rol en entornos digitales de enseñanza y aprendizaje en algunas instituciones de educación superior en Bogotá, Colombia. Gracias a este trabajo la profesora obtuvo el título de Doctora en Educación y Sociedad de la Universidad de Barcelona, España, con una calificación notable.



■ Ph.D. Cristina Henning Manzuoli.

El inframundo y el supramundo de Leopoldo Marechal

Profesora de la Facultad de Filosofía y Ciencias Humanas, con la máxima calificación de tesis doctoral

La investigación revisa la extensa obra literaria del autor argentino Leopoldo Marechal (1900-1970), que incluye todos los géneros literarios (novela, cuento, ensayo, poesía, textos de prosa varia), pero reserva para un trabajo posterior el análisis de la sugerente producción teatral. La investigación establece tres etapas en la creación marechaliana en función de los matices que se advierten en el modelo vertical que sustenta su obra, como estrategia que explica su sed de Absoluto.

Para estructurar el análisis, la autora enfatizó en los modelos que intentan explicar la realidad en función de las diadas arriba-abajo, por cuanto encontró una constante en la producción literaria de Marechal: su

insistencia en la concepción del mundo como punto intermedio que se conecta con el infierno y con el cielo, hasta configurar un sistema de contexto vertical (Schaar-1968), en el cual la comprensión de lo supramundano exige pensar también en el inframundo por cuanto arriba y abajo alcanzan sentido cabal en el complemento simbólico entre ambas esferas.

En este modelo de comprensión del mundo, Marechal piensa en el final y en el comienzo, apelando a una concepción geométrica de la realidad que aprovecha la cosmología de Dante Alighieri para inscribir la tierra en una vertical que confiere orden y sentido trascendente a la realidad contemporánea que le genera desencanto.



■ De izquierda a derecha: Luis Galván, de la Universidad de Navarra; Javier de Navascues, director de la investigación de la Universidad de Navarra; Ángel Arias, CEU; Claudia Hammerschmidt, Universidad de Jena-Alemania; Mónica Montes, la nueva doctora; José Torres, de la Universidad de Navarra, y Rosa García, de la Universidad de Huelva.

Ruta de Formación Docente para la Competencia en Informática Educativa

La apertura de los cursos se realizará con un mínimo de diez inscritos. La programación de cursos es la siguiente:

OFERTA CURSOS RUTA DE FORMACIÓN DOCENTE 2015-1											
Nombre del curso	Duración	Modalidad	Estándar	Prerrequisito	Ciclo	1 Fecha de inscripciones		2 Fecha de inscripciones		3 Fecha de inscripciones	
						Pre-inscripción	Próximos cursos	Pre-inscripción	Próximos cursos	Pre-inscripción	Próximos cursos
Identidad Digital Institucional	4 horas	Semi presencial (50% y 50%)	1	Ninguno	Básico	11 de febrero	18 de Febrero de 5:00 p.m. a 7:00 p.m.	17 de abril	24 de Abril	5 de junio	18 de junio 24 de junio
Elaboración de Guías de Aprendizaje	6 horas	Semi presencial (50% y 50%)	3	Ninguno	Básico	11 de febrero	17 de Febrero de 3:00 p.m. a 6:00 p.m.	7 de abril	8 de abril 15 de abril	2 de junio	9 de junio 16 de junio
Herramientas de Productividad	4 horas	Semi presencial (50% y 50%)	1	Ninguno	Básico	5 de marzo	13 de Marzo 16 de Marzo	6 de mayo	13 de mayo 29 de mayo	5 de junio	17 de junio 22 de junio
Navegación para Identificar y Acceder a la Información	4 horas	Semi presencial (50% y 50%)	1	Ninguno	Básico	11 de febrero	16 de Febrero de 9:00 a.m. a 11:00 a.m. 23 de Febrero de 9:00 a.m. a 11:00 a.m.	17 de abril	22 de Abril 27 de Abril	5 de junio	11 de junio 16 de junio
Sistematización y Síntesis de la Información	4 horas	Semi presencial (50% y 50%)	1	Navegación para Identificar y Acceder a la Información	Intensificación	5 de marzo	11 de Marzo 24 de Marzo	6 de mayo	15 de mayo 25 de mayo	5 de junio	12 de junio 19 de junio
Rol del Docente como Autor en la Era Digital	6 horas	Semi presencial (50% y 50%)	1	Sistematización y Síntesis de la Información	Intensificación	11 de febrero	17 de Febrero de 9:00 a.m. a 12:00 m. 24 de Febrero de 9:00 a.m. a 12:00 m.	17 de abril	22 de Abril 29 de Abril	5 de junio	10 de junio 22 de junio
Fundamentación de ambientes de aprendizaje	6 horas	Semi presencial (50% y 50%)	2 y 3	Ninguno	Básico	5 de marzo	12 de Marzo 18 de Marzo	6 de mayo	12 de mayo 19 de mayo	5 de junio	17 de junio 23 de junio
Implementación de ambientes de aprendizaje mediados por TIC	18 horas	Semi presencial (50% y 50%)	2 y 3	Fundamentación de ambientes virtuales de aprendizaje	Básico	11 de febrero	23 de Febrero de 2 p.m. a 5 p.m., 2 de marzo de 2 p.m. a 5 p.m. y 3 de marzo de 9 a.m. a 12 m.	17 de abril	13 de Abril 20 de Abril 27 de Abril	5 de junio	11 de junio 12 de junio
Construcción de redes de conocimientos mediados por TIC	4 horas	Semi presencial (50% y 50%)	2	Ninguno	Básico	5 de marzo	20 de Marzo	6 de mayo	27 de mayo	5 de junio	10 de junio 22 de junio
Estrategias de evaluación mediadas por TIC	8 horas	Semi presencial (50% y 50%)	2	Implementación de ambientes virtuales de aprendizaje	Intensificación	11 de febrero	18 de febrero de 2 p.m. a 4 p.m. y 19 de Febrero 2 p.m. a 4 p.m. 25 de Febrero de 2 p.m. a 4 p.m. y 27 de Febrero de 10 a.m. a 12 m.	5 de junio	23 de junio 24 de junio		
Diseño y uso de recursos educativos digitales	12 horas	Semi presencial (50% y 50%)	2 y 3	Rol del docente como autor en la era digital	Intensificación	5 de marzo	25 de Marzo 27 de Marzo	6 de mayo	11 de mayo 25 de mayo	5 de junio	18 de junio 25 de junio
Introducción al Aula Invertida	12 horas	Semi presencial (50% y 50%)	4	Ninguno	Intensificación					5 de junio	23 de junio 24 de junio

Mayor información: <<http://goo.gl/j0pC2R>> o comuníquese con Ana Dolores Vargas en ana.vargas12@unisabana.edu.co o a la extensión 42201.

Por la acreditación internacional de dos programas

Los profesores de la EICEA se reunieron para iniciar el año 2015

Con el fin de darles la bienvenida a los profesores a este nuevo ciclo académico y motivarlos a la excelencia académica, en días pasados se llevó a cabo la reunión de inicio de semestre.

Este año, la reunión contó con varias charlas por parte de Jairo Ernesto Guzmán, director de procesos académicos en FORUM, quien dio a conocer a los profesores los cambios dentro de esta unidad y los beneficios que esto trae a la EICEA y a sus profesores.

Por otro lado, las directoras Catherine Pereira y Anne Marie Zwerg, les dieron a los profesores una charla informativa sobre el proceso de acreditación internacional que están adelantando en sus progra-

mas, de Administración de Empresas y Administración de Negocios Internacionales, respectivamente.

La participación de los profesores de la EICEA es la clave para el éxito de esta acreditación.

En ese encuentro, la directora general de Estudiantes, Ana María Gordillo, presentó el resultado general sobre los estudiantes nuevos que harán parte de la EICEA, todo enmarcado en el ambiente del Restaurante Escuela, donde los profesores, jefes de área y directivas de la EICEA disfrutaron de un delicioso y diferente *brunch*.

Finalmente, la jornada cerró con una reunión entre los jefes de área y sus equipos de trabajo.



Profesores de la EICEA durante la reunión de inicio de semestre.

Breves

La Facultad de Derecho y Ciencias Políticas invita al lanzamiento del libro *Las garantías de no repetición en la Jurisprudencia Interamericana: Derecho Internacional y cambios estructurales del Estado*, de la profesora Dra. María Carmelina Londoño Lázaro, directora de la Maestría en Derecho Internacional.

La presentación de la obra estará a cargo del secretario de la Corte Interamericana de Derechos Humanos, Dr. Pablo Saavedra Alessandri.

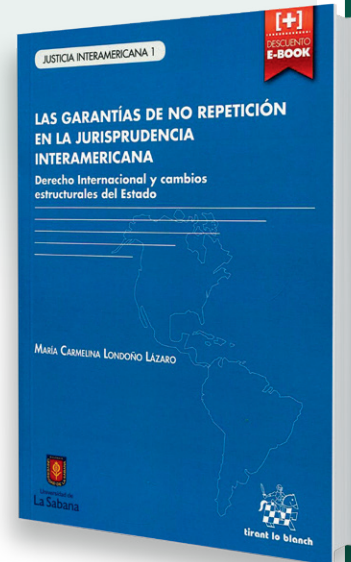

Fecha: viernes, 13 de febrero de 2015

Hora: 3:00 p. m.

Lugar: Academia Diplomática de San Carlos, calle 10 # 5-51, Bogotá D.C.

Por favor confirmar asistencia a los teléfonos: 313 3809971 o 320 2015119

Salón de Clases

Información para estudiantes

Viene de la página 1

Software Microsoft Office para estudiantes

Gracias al convenio entre La Sabana y la empresa Microsoft, ahora todos los estudiantes activos de la Universidad pueden descargar e instalar el paquete de software Microsoft Office Professional 2013, que incluye Word, Excel, PowerPoint, OneNote, que se activa por medio de la cuenta de correo de la Universidad.

Este beneficio, ofrecido y administrado por la empresa Microsoft, permite a los estudiantes activos instalar el software de la suite Office Professional 2013 en hasta 5 PCs y Macs compatibles, más cinco tabletas (incluyendo iPad) y utilizar OneDrive para la sincronización automática de dispositivos.



Para hacer uso de este beneficio, entre a su correo electrónico en un navegador de Internet, digitando la dirección <<http://mail.unisabana.edu.co>>, y en el menú de Configuración, dé clic en la opción "Configuración de Office 365".

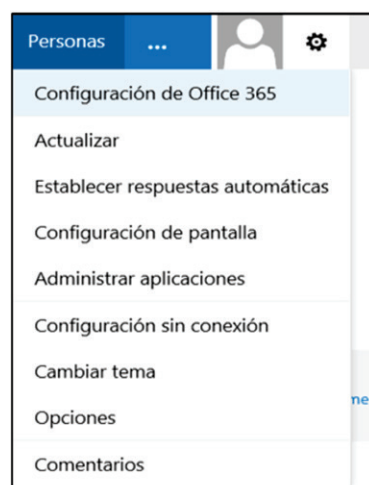

Luego, en la pantalla que se presenta, dé clic en la opción "Software"; entonces, puede continuar con la instalación.

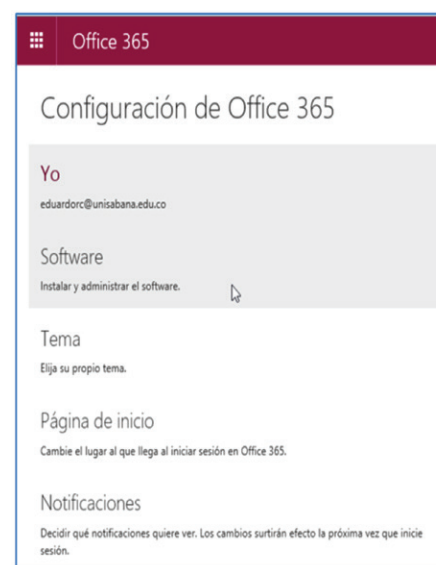

Al seleccionar la opción "Software", puede instalar el paquete Office haciendo clic en la opción "Configuración de escritorio", así como otros programas como Lync y OneDrive.

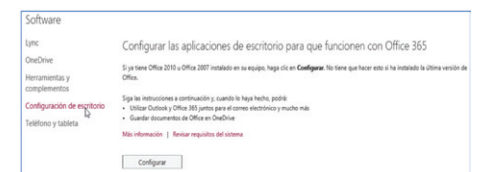

Para mayor información, puede comunicarse con el Centro de Servicios Tecnológicos, en la extensión 34444 o escribiendo un mensaje al correo electrónico <service.desk@unisabana.edu.co>.

Este martes 10 de marzo, charla informativa

Abierta convocatoria de movilidad para estudiantes en el 2015-2

La Dirección de Relaciones Internacionales informa a los estudiantes que ya se puede iniciar el proceso de aplicación a los programas de movilidad para viajes en el segundo semestre de 2015. La convocatoria aplica para los siguientes programas:

Semestre universitario en el exterior

Para todos los programas de pregrado.

Cursa uno o dos semestres en una universidad del exterior.

Doble Grado / Doble Titulación

Para EICEA, Comunicación, Ingeniería, Psicología y Derecho.

Culmina tu carrera cursando el último año de un programa de pregrado o postgrado en una universidad del exterior, en convenio con La Sabana, y recibe en tu graduación el título de cada universidad.

Estudios coterminales

Para EICEA. Cursa el último semestre o año de carrera (dependiendo del convenio) como estudiante de intercambio, tomando cursos de maestría en una universidad extranjera en convenio con la Universidad de La Sabana. Al finalizar el semestre/año, recibes tu grado de La Sabana y continúas el programa de postgrado como estudiante regular de maestría en la universidad extranjera.

SÍGUEME - Movilidad Nacional

Para todos los programas de pregrado, inclusive con rotaciones en áreas de la salud.

Cursa uno o dos semestres en una universidad colombiana acreditada integrante del convenio.

Las fechas de aplicación para **cursos de idiomas en el exterior** están abiertas todo el año y dependen del cronograma de la universidad de destino.

Becas para movilidad internacional

Existen cuatro convocatorias de becas abiertas para movilidad de estudiantes de La Sabana con América Latina:

MACA: Colombia - Argentina

BRACOL: Colombia - Brasil

PAME-UDUAL: Colombia - América Latina y el Caribe

Alianza del Pacífico: Colombia con Chile, México y Perú.

Conoce los términos de cada una en la sección de "Becas y recursos para la movilidad" en: www.unisabana.edu.co/unidades/internacional/estudiantes-de-pregrado

**La convocatoria cierra el viernes 27 de marzo de 2015.
¡No esperes hasta el final!**

Encuentra toda la información en:
www.unisabana.edu.co/unidades/internacional/estudiantes-de-pregrado/

Charlas informativas:

Fecha: todos los martes de febrero y marzo

Hora: de 12:00 m. a 1:00 p. m.

Lugar: Salón D-106

Horario de atención: lunes, miércoles y jueves de 9:00 a. m. a 12:00 m. y de 2:00 p. m. a 5:00 p. m.

M O V I L I D A D

2 0 1 5 - 2

Estudiantes de Ingeniería Química participaron en las IX Olimpiadas de Termodinámica

Alejandra Nieto y Diana Muñoz; Johnny Pérez y Natalia Munar; Víctor Cedeño y Jessica Ballesteros, estudiantes de Ingeniería Química, ocuparon el segundo, tercero y quinto lugar, respectivamente, en las IX Olimpiadas de Termodinámica, organizadas por la Universidad Nacional de Colombia a finales de 2014.

En esta versión, participaron catorce equipos en representación de los programas de Ingeniería Química de todo el país, donde los estudiantes concursaron de forma voluntaria y, como fruto de su logro recibieron un diploma de reconocimiento y un bono económico en una ceremonia realizada el 27 de noviembre pasado en la Universidad Nacional.



■ De izquierda a derecha: Diana Muñoz, Johnny Pérez, Natalia Munar, Víctor Cedeño y Alejandra Nieto.

Tu Universidad en las redes sociales:



facebook/udelasabana



@unisabana



unisabana



Graduado de Derecho gana premio en Concurso Nacional de Ensayos Universitarios en MASC

El estudiante Juan David Baquero, graduado del programa de Derecho, recibió el primer premio del 7° Concurso Nacional de Ensayos Universitarios en MASC —Medios Alternativos de Solución de Conflictos—, organizado por las Cámaras de Comercio de Bogotá —CCB—, Medellín y Cali.

Juan David ganó el certamen con su ensayo “Arbitraje electrónico: validez del laudo electrónico en el ordenamiento jurídico colombiano”, que contó con la tutoría del profesor Juan Fernando Córdoba, decano de la Facultad de Derecho y Ciencias Políticas, y donde se expone la importancia de la

tecnología en función del posicionamiento y la ejecución de los laudos arbitrales en el ordenamiento jurídico colombiano.

Como premio, Juan David recibió una beca para participar en uno de los cursos que ofrece el Centro de Arbitraje y Conciliación de la CCB. Adicionalmente, el trabajo será publicado en el libro “*Ensayos Arbitrales*”, producido por la Cámara de Comercio de Bogotá y en los sitios web de las cámaras de comercio de Bogotá, Cali y Medellín.

El segundo y tercer premio lo recibieron estudiantes de las Universidades de los Andes e ICESI, respectivamente.



■ De izq. a der.: Dr. Juan Fernando Córdoba Marentes, decano de la Facultad de Derecho y Ciencias Políticas, y Juan David Baquero.

Club de Lectura para estudiantes

La Biblioteca Octavio Arizmendi Posada invita a la XXVII sesión del Club de Lectura de Estudiantes en la que se comentará la obra *Dora Bruder*, de Patrick Modiano (Francia), Premio Nobel de Literatura en el 2014.

Fecha: viernes, 13 de febrero
Hora: de 12:00 m. a 2:00 p. m.
Lugar: Sala de Promoción de Lectura, primer piso, Biblioteca.

Refrigerio financiado por el Fondo de Estudiantes y la Biblioteca.



De la Especialización en Finanzas y Negocios Internacionales

Graduado de La Sabana: “Quiero dejar mi huella donde me desempeñe”

Para Fabio Enrique Gamarra, graduado de la Especialización en Finanzas y Negocios Internacionales, en abril de 1998, haber pasado por la Universidad de La Sabana le ha abierto puertas al éxito, debido a la garantía, reputación y calidad de educación que ofrecen sus programas.

Durante su trayectoria profesional, Fabio Enrique ha sido gerente contable y de tesorería, de Wella Colombiana S. A.; gerente de finanzas corporativas, de Pfizer; director de finanzas, en Dole Food Co, y, actualmente, es gerente financiero y administrativo para la Región Andina, de Arysta Lifescience, empresa fabricante y comercializadora de productos para el agro.

Acerca de su paso por La Sabana, dice: “Resalto la calidad de la educación, el prestigio de la institución y los valores que inculcan a los estudiantes, entre estos la honestidad, el compromiso y la responsabilidad para ejercer labores en la vida cotidiana”.

Como miembro de nuestra comunidad de graduados, reconoce la gestión de la Universidad, a través de Alumni, por el interés en mantener el contacto con sus graduados, y espera seguir preparándose académicamente y fortaleciéndose laboralmente, “para así seguir dejando huella donde me desempeñe”.

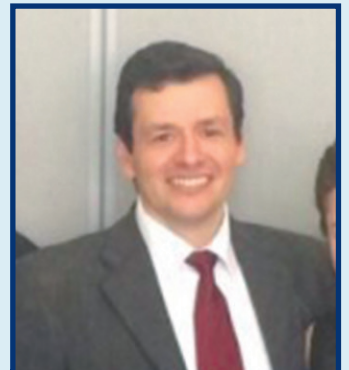

■ Fabio Enrique Gamarra, graduado de la Especialización en Finanzas y Negocios Internacionales, en 1998.

Se destaca también su compromiso social

Abogada y administradora, una líder con Sello Sabana

Los líderes tienen la capacidad de contemplar el mundo desde diferentes perspectivas, pues un solo punto de vista no es suficiente para ofrecer soluciones efectivas a los problemas de la cotidianidad.

María Esther Panesso, graduada del programa de Derecho y de Administración de Negocios Internacionales en el año 2014, integró el conocimiento en ambas disciplinas para ayudar a la comunidad y dar lo mejor de sí misma.

La graduada inició su trayectoria profesional como practicante en la Dirección de Negocios Internacionales de la Universidad de La Sabana. Actualmente, se desempeña como directora jurídica, de la operadora de hidrocarburos LOH Energy; también dirige la Fundación Eduk del Colegio CIEDI, trabajando con niños de escasos recursos de Cota, y, a partir de este semestre, dictará clases como profesora auxiliar en la clase de Introducción a los Negocios Internacionales.

Su formación como abogada y administradora determinan su perfil integral, porque es capaz de asumir cargos en reconocidas empresas, ayudar a la comunidad y compartir su conocimiento con los demás. “Considero que estos logros son el resultado del acompaña-

miento de mi familia, los valores éticos y la preparación académica recibida en ambos programas cursados en mi Universidad”, asegura María Esther.

Ella es una líder con Sello Sabana, capaz de solucionar los problemas de las organizaciones y de la sociedad desde el ámbito jurídico y administrativo. “Para mí, ser Alumni Sabana es llevar un sello de calidad, que se evidencia no solo en el desarrollo profesional de sus graduados, sino también por su calidad humana y el compromiso con la comunidad”.

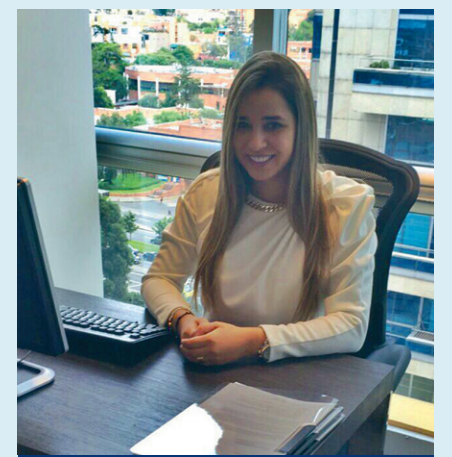

■ “Para mí ser Alumni Sabana es llevar un sello de calidad”.

El plazo vence el 19 de mayo

XIII Concurso Nacional de Ensayo para estudiantes de Derecho y de Ciencias Políticas

Está abierta la convocatoria de la versión No. 13 del Concurso Nacional de Ensayo "Octavio Arizmendi Posada" (2014-2015) para estudiantes de pregrado de los programas de Derecho y Ciencias Políticas del país, organizado por la Facultad de Derecho y Ciencias Políticas de La Sabana.

Temáticas: Justicia y políticas públicas en la consecución de la paz.

Fecha límite de envío de ensayos: martes 19 de mayo, a media noche.

Premios

Primer puesto:

- \$1.000.000 en efectivo
- Descuento del 30% en la orden de matrícula, en una especialización (**).
- Publicación del ensayo en la revista virtual de estudiantes *Dissertum*, de la Facultad de Derecho y Ciencias Políticas de la Universidad de La Sabana.
- Suscripción por seis (6) meses a *Ámbito Jurídico* y a un producto electrónico de Legis.

Segundo puesto:

- Descuento del 30% en la orden de matrícula, en una especialización (**).
- Publicación del ensayo en la revista virtual de estudiantes *Dissertum*, de la Facultad de Derecho y Ciencias Políticas de la Universidad de La Sabana.
- Suscripción por seis (6) meses a *Ámbito Jurídico* y a un producto electrónico de Legis.

Tercer puesto:

- Descuento del 20% en la orden de matrícula, en una especialización (**).
- Publicación del ensayo en la revista virtual de estudiantes *Dissertum*, de la Facultad de Derecho y Ciencias Políticas de la Universidad de La Sabana.
- Suscripción por seis (6) meses a *Ámbito Jurídico* y a un producto electrónico de Legis.

(**) De las ofrecidas por la Facultad de Derecho y Ciencias Políticas de la Universidad de La Sabana, en Chía, o en programas en extensión en ciudades como Bogotá, Ibagué y Bucaramanga. Siempre y cuando el estudiante sea admitido y mantenga excelencia académica con un promedio mínimo de 4,0. El estudiante ganador debe cumplir con todos los requisitos de admisión, realizar la renovación semestral del descuento obtenido y presentar una solicitud ante la Subcomisión de Estudiantes del respectivo programa, mínimo con un mes de anticipación al inicio de cada periodo académico. El premio no es redimible en dinero, ni transferible. El descuento no es acumulable con otros.

Consultar los requisitos del ensayo en: <http://www.unisabana.edu.co/concursooctavioarizmendisposada>



Breves

El pasado 29 de enero, el programa de Licenciatura en Pedagogía Infantil realizó su Jornada de Reinducción, a la que fueron invitados sus estudiantes de todos los semestres, quienes recibieron la bienvenida al semestre académico, conocieron a los profesores que estarán a cargo de diferentes espacios; se les recordó la importancia de la asesoría personalizada y conocieron de los semilleros del programa en los que pueden inscribirse.

Del 22 al 24 de enero, la Escuela Internacional de Ciencias Económicas y Administrativas llevó a cabo la semana de inducción, donde recibió a 320 estudiantes nuevos, que desde este semestre serán parte de los diferentes programas que esta unidad académica ofrece.

Durante la jornada, los estudiantes recibieron un saludo por parte del señor rector, la decana, los directores de programa y la dirección de estudiantes. Asimismo, se informaron acerca del Estilo Humano, Bienestar Estudiantes, la Asesoría Académica, la relación del *Opus Dei* con la Universidad, entre otros asuntos propios de la Universidad de La Sabana.

Una iniciativa de carácter social

Reconocimiento a los alumnos del Programa Aprendamos a Trabajar —PAT—

Bienestar Universitario hizo un reconocimiento a los diez mejores miembros del PAT—Programa Aprendamos a Trabajar— durante el año 2014.

Durante el evento, se destacó el desempeño de los estudiantes que obtuvieron un excelente rendimiento académico y un buen desempeño como estudiantes PAT.

Felicitamos de manera especial a estos diez estudiantes:

- Cristian Camilo Torres Portilla, de Ingeniería Química.
- Fanny Alexandra, de Administración de Mercadeo y Logística Internacional.
- Laura Gutiérrez Soto, de Derecho.
- Leidy Katherine Becerra Santamaría, de Licenciatura en Pedagogía Infantil.
- María Carolina Ribero Rondón, de Administración de Negocios Internacionales.
- Johan Mauricio Caldas García, de Economía y Finanzas Internacionales.
- Jaidith Marynel Duran Rocha, de Psicología.
- Santiago Alfonso Segura Herrera, de Psicología.
- Crystiam Obando Gómez, de Administración de Mercadeo y Logística Internacional.
- Nicolás Cantor Niño, de Administración de Negocios Internacionales.

Del mismo modo, invitamos a todos los estudiantes a que hagan parte del Programa Aprendamos a Trabajar —PAT—, una iniciativa de carácter social que brinda, preferentemente a los estudiantes con necesidades económicas y buen rendimiento académico, la posibilidad de formarse para el trabajo con experiencias teóricas y prácticas.



Alumnos que recibieron el reconocimiento, junto a Alexander Trujillo, director de Bienestar Universitario; Sonia Cediell, jefe de Bienestar Estudiantes; e Iván Camilo Gómez, coordinador del Programa Aprendamos a Trabajar, PAT.

Convocatoria para cantantes solistas

Bienestar Universitario busca a estudiantes, de pregrado y postgrado, que quieran ser solistas cantantes y deseen representar a la Universidad en el Festival Regional de la Canción Ascun 2015, en las siguientes modalidades:

- Solista vocal masculino.
- Solista vocal femenino.
- Solista canción inédita.

Los interesados pueden inscribirse en la Unidad Cultural y Deportiva - Coordinación Musical y Cultural.



Mayor información al correo rafael.cubillos@unisabana.edu.co o en la extensión 20231.

■ Fauren Rodríguez Velásquez, uno de los clasificados al Festival Regional de la Canción ASCUN Cultura 2013.



En la Facultad de Comunicación

Nueva modalidad para solicitar préstamos en el Centro de Producción Multimedia —CPM—



■ Recuerda diligenciar el formulario en <http://goo.gl/forms/w2TNFIaf36>.

¿Sabías que ahora, si necesitas una cámara, unas luces o un estudio para realizar de la mejor manera tus proyectos audiovisuales, estás a tan solo tres pasos para lograrlo? ¿Y todo desde tu computador o teléfono celular?

El Centro de Producción Multimedia, CPM, ha cambiado su modalidad de préstamos y servicio para estudiantes y a continuación te mostramos cómo lo puedes hacer:

1. Debes diligenciar el formulario que encontrarás en el siguiente vínculo de Internet: <http://goo.gl/forms/w2TNFIaf36>.

También podrás encontrarlo en la página web de la Universidad de La Sabana, sección "Facultad de Comunicación/Nuestros Recursos".

2. Al diligenciar el formulario, debes ingresar la materia para la que usarás el recurso del CPM y tu código. Luego, debes elegir una opción en "Selecciona un espacio".

Si deseas recursos como cámaras y lentes, luces y/o sonido, debes elegir la opción "almacén de préstamos".

Si solo necesitas un espacio o una sala, dependiendo de las opciones, elige la que necesites. No olvides describir los recursos incluyendo la fecha y la hora.

3. Hecha la solicitud, recibirás el Acuerdo de Nivel de Servicio, que confirmará el préstamo del recurso dependiendo de la disponibilidad. La respuesta se expide dentro de las 24 horas siguientes a la presentación de la solicitud.



Universidad de
La Sabana

Curso de preparación
TOEFL

FECHAS DE CLASES



Fecha de inicio:
Sábado 14 de febrero 2015

Fecha de Finalización:
Sábado 11 de abril 2015

HORARIO



Sábados
9:00 am hasta las 1:00 pm

¡Inscríbete!

www.unisabana.edu.co

↳ Educación Continua

↳ Cursos Libres

↳ Departamento de Lenguas

↳ Curso de Preparación para el Examen Internacional IELTS - IELTS Exam Skills

↳ Curso de Preparación para el Examen Internacional TOEFL - TOEFL Exam Skills

Valor general
\$910.000

Valor estudiantes
\$637.000

MÁS
INFORMACIÓN

Teléfono: 8615555 ext. 41338
Celular: 321490 3823
Correo: cursoslibres@unisabana.edu.co

Departamento de Lenguas y Culturas Extranjeras

Idiomas Sabana

Más que aprender un idioma, vive una cultura.



Curso de preparación

IELTS