



Campus

Estudiantes

Ser Sabana es Calidad

¡Vive la acreditación!

Conoce cuánto ha crecido nuestra Universidad y los resultados que hemos obtenido en nuestra autoevaluación.

Juntos hacemos de la nuestra, una Universidad de alta calidad.

Te esperamos del 7 al 9 de septiembre en los estudios Atelier 105 y 106



Universidad de La Sabana

Estudiante de Reumatología fue elegido como el mejor residente del 2016

Juan Camilo Rueda Sánchez, residente del programa de Reumatología de la Facultad de Medicina, ganó la beca "Fernando Chalem" 2016 al mejor residente de los programas colombianos de reumatología.



Pág. 5

El país de la semana: Perú

La belleza de Perú es inquestionable, su historia indígena y colonial da cuenta de la riqueza y diversidad de sus razas y cultura.



Crédito de la fotografía: Diseñado por nathmarque - Freepik.com

Pág. 8

RETO MULTIDEPORTIVO 2016

Bienestar Universitario invita al Reto Multideportivo 2016 en el que se realizarán diversas actividades para empleados y estudiantes.

¡NO DEJES DE PARTICIPAR!

Pág. 11

PROCESO CON FINES DE SEGUNDA RENOVACIÓN DE LA ACREDITACIÓN DE LA UNIVERSIDAD DE LA SABANA

En esta edición del periódico Campus encontrará el resumen de resultados del proceso de autoevaluación institucional del factor de Estudiantes. ¡Lo invitamos a conocerlo!

Las cifras que se presentan a continuación corresponden a los siguientes momentos:

Año 2009: informe de autoevaluación con miras a la primera renovación de la acreditación institucional. En algunos casos se presenta la cifra al año 2010 o al año 2008.	Año 2014: informe de autoevaluación con miras a la segunda renovación de la acreditación institucional.	Año 2015 o periodo 2016-1: cifra más reciente disponible.
---	--	--



Estudiantes

Peso: **11%** Calificación: **4.4**

Principales cifras

Población estudiantil:

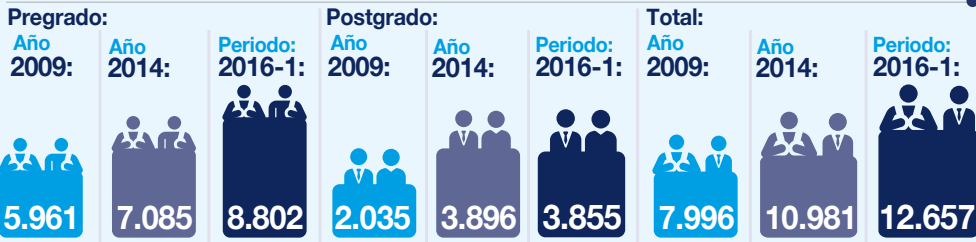

Índice de selectividad en pregrado: (admitidos / inscritos)

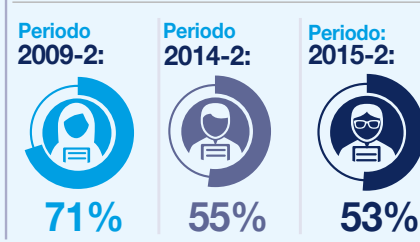

Promedio de puesto Saber 11 de los estudiantes nuevos de pregrado:

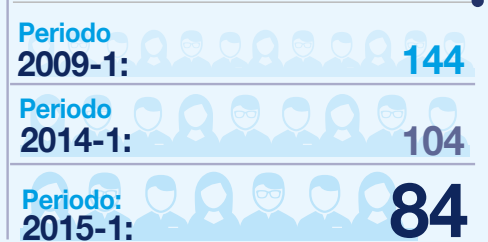

Porcentaje de cobertura de la Asesoría Académica Básica: (dirigida a estudiantes de primer y segundo semestre de carrera)

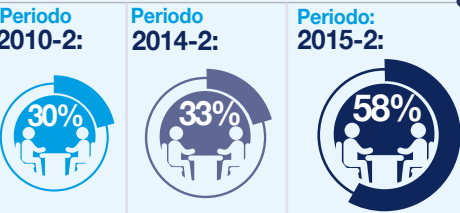

Tasa de pérdida de asignaturas en pregrado:

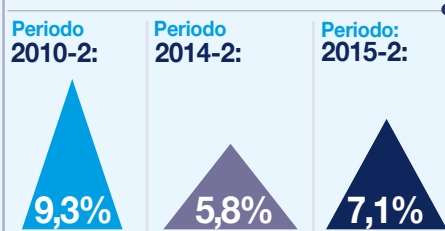

Tasa de deserción estudiantil de pregrado:

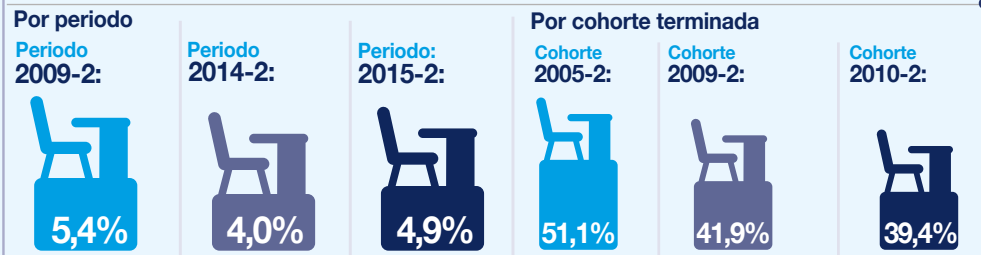

Cantidad de becas y ayudas económicas otorgadas a estudiantes:



Monto de becas y ayudas económicas otorgadas a estudiantes: (en millones de pesos)



Estudiantes tutores en el Programa de Tutoría para Becarios - PTB (pregrado):

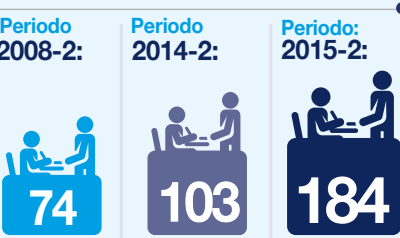

Cantidad de créditos otorgados por el ICETEX a estudiantes de pregrado y postgrado:

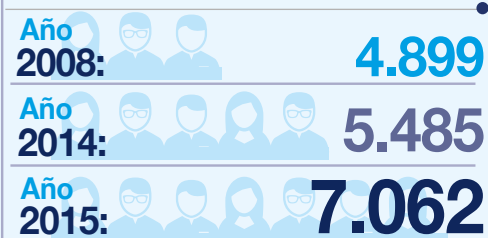

Monto de créditos otorgados por el ICETEX a estudiantes de pregrado y postgrado: (en millones de pesos)

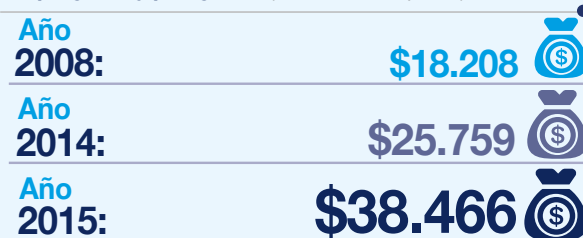

Estudiantes nuevos del programa Ser Pilo Paga: (pregrado)

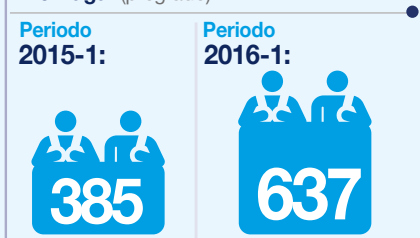

Estudiantes monitores: (pregrado)

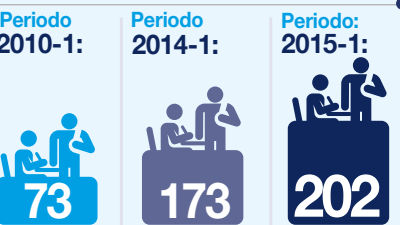

Estudiantes meritorios y distinguidos: (pregrado)



Estudiantes que recibieron distinciones académicas: (postgrado)



Participaciones de estudiantes de pregrado en el Programa Aprendamos a Trabajar - PAT:

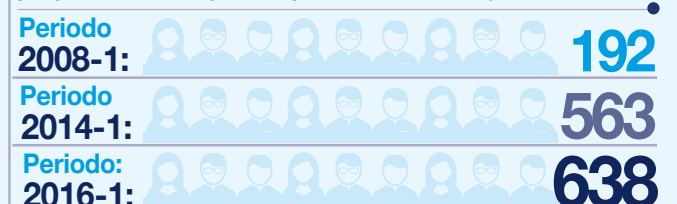

Apreciación de los estudiantes nuevos de pregrado sobre el proceso PIAMI (promoción, inscripción, admisión, matrícula e inducción):

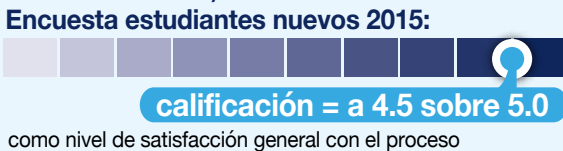

Apreciación de los estudiantes de postgrado sobre el proceso de admisión:

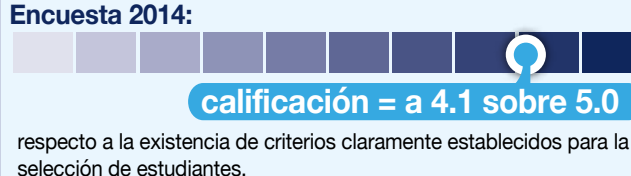

Nivel de conocimiento por parte de la población estudiantil de los aspectos contenidos en el Reglamento de Estudiantes:

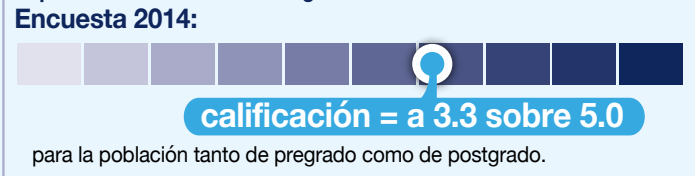

Apreciación de los estudiantes de pregrado sobre los criterios de permanencia y de graduación contenidos en las reglamentaciones institucionales:

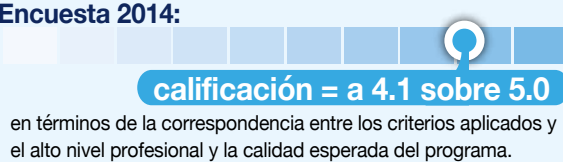

Apreciación de los estudiantes de pregrado sobre la asesoría académica:

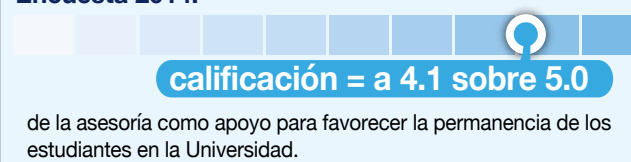

Apreciación de los estudiantes sobre las alternativas de financiación de su matrícula:

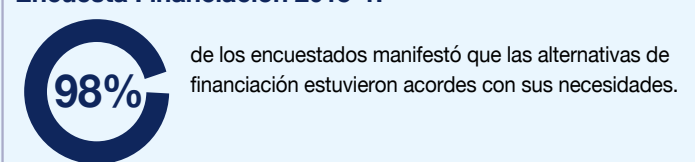

Principales novedades

- La actualización del Reglamento General de Estudiantes de Posgrado de la Universidad emitido en el año 2012, así como la elaboración de reglamentaciones particulares para algunos de los programas.
- La elaboración de reglamentaciones complementarias al Reglamento de Estudiantes de Pregrado, tales como la Reglamentación No. 42 que regula el programa de Proficiencia en inglés, la Reglamentación No. 54 sobre la política de doble programa, entre otros.
- La introducción en el año 2012 de las votaciones electrónicas para la elección de representantes estudiantiles, a través de un aplicativo desarrollado por el Semillero de investigación del laboratorio LUX del Grupo de investigación *Human Centered Design* de la Facultad de Ingeniería.
- El aumento en la población estudiantil en razón al crecimiento en la oferta de programas académicos, a la consecución del nivel de madurez de programas de pregrado creados entre los años 2006 y 2008, a la mejora en las tasas de permanencia de estudiantes, al crecimiento en los estudiantes de maestría, entre otros.
- La creación de nuevas estrategias para favorecer la integración y permanencia de estudiantes en la Universidad, por ejemplo:
 - Asesorías psicoeducativas: asesorías a estudiantes realizadas por psicólogos educativos que actúan como facilitadores del aprendizaje, prestando apoyo y evaluando aspectos relacionados con el desempeño académico del estudiante que asiste a consulta.
 - Talleres para el éxito académico: sesiones académicas en las que se trabajan temáticas que han sido identificadas como necesidades específicas de la población estudiantil.
 - Programa de preparación para el examen internacional de inglés: clases que se desarrollan siguiendo una metodología práctica en la cual los estudiantes realizan talleres y pruebas preparatorias. El trabajo es complementado con la realización de simulacros de examen en el Centro de Recursos *Studium*.
 - Seguimiento a la ausencia semestral de estudiantes de pregrado: identificación de las causales de la ausencia indagando los casos de estudiantes que estando matriculados en un período académico que finalizan exitosamente, no se matriculan en el período subsiguiente sin razón aparente alguna.
 - Seguimiento al desempeño académico de los estudiantes de pregrado: monitoreo de los resultados académicos en cada uno de los cortes del período académico, obteniendo las tasas de aprobación, pérdida y cancelación de asignaturas, el listado de las asignaturas con las tasas más altas de pérdida y cancelación y un reporte de

alertas académicas de acuerdo al número de materias que cada estudiante pierde en el corte.

- Semestre de Recuperación Académica: estrategia dirigida a estudiantes que pierden por segunda ocasión el derecho de permanencia en la Universidad pero que la respectiva facultad considera que eventualmente podrían tener la oportunidad de retornar a la Institución, previo trabajo intensivo sobre sus dificultades académicas, sociales, familiares, personales o culturales, en un semestre totalmente dedicado a ello.
- *Buddy Program*: programa para el acompañamiento a los estudiantes internacionales por parte de estudiantes de La Sabana.
- La creación de nuevas modalidades de Asesoría Académica Personalizada, tales como asesoría a estudiantes de semilleros de investigación, maestría y doctorado; asesoría a estudiantes de doble programa; asesoría a estudiantes en período de prueba; asesoría a estudiantes internacionales; entre otros.
- La creación del Semillero de Profesores de la Universidad de La Sabana (PSP), estrategia institucional para identificar y seleccionar estudiantes de programas de pregrado quienes, de manera libre y voluntaria, manifiestan su vocación por la vida académica, y reúnen el perfil y las condiciones para desarrollar una carrera profesional en la Institución.
- La constitución de la Comisión de Admisiones en la que se dictan directrices y requisitos generales para la selección de los estudiantes de la Universidad, y del Comité de Éxito Académico para el análisis integral de los factores que inciden en las dificultades académicas de los estudiantes y para la toma de acciones frente a los hallazgos.
- La creación de la estrategia de promoción "*Open Campus Pregrado*" que consiste en un evento anual dirigido a los bachilleres de últimos grados para que visiten el campus universitario y conozcan de cerca los programas académicos de su interés y otros aspectos de la Universidad.
- La implementación de la Beca Excelencia en todos los programas de pregrado de la Universidad y del Plan de becas para empresas en los programas de especialización del Instituto Forum.

Principales fortalezas

- Criterios claros y transparentes para:
 - ingreso y permanencia de los estudiantes en la Universidad.
 - promoción, transferencia y grado de los estudiantes.
 - admisión de estudiantes procedentes de otras instituciones nacionales e internacionales.
- Presencia de estudiantes de pregrado en órganos de dirección de las unidades académicas y de la Institución.
- Crecimiento en la población estudiantil de pregrado y postgrado.
- Estrategias académicas, económicas y de bienestar para la integración y la permanencia de estudiantes en la Universidad.
- Mejoramiento en el éxito académico de los estudiantes de pregrado: disminución de tasas de deserción, de pérdida de asignaturas, de cancelación de asignaturas, de estudiantes en período de prueba, entre otros.
- Modalidades de asesoría académica que permiten la atención personalizada a los estudiantes en las diferentes situaciones en las que se encuentren.
- Gestión de promoción para atraer estudiantes con altas calidades académicas.
- Mejoramiento del perfil académico de ingreso de los estudiantes de pregrado.
- Sólido programa de becas y ayudas económicas. Seguimiento al desempeño académico de los becarios.
- Gestión permanente de convenios con entidades financieras externas para mejorar las condiciones de los créditos a estudiantes. Amplia gama de alternativas para la financiación de la matrícula de los estudiantes.
- Criterios transparentes para la asignación de ayudas económicas a los estudiantes.
- Sistema de estímulos y reconocimientos a los estudiantes.
- Macro-procesos PIAMI (promoción, inscripción, admisión, matrícula e inducción), de Administración del Registro Académico y de Becas y Financiación implementados y certificados bajo la norma ISO 9001:2008 como parte del Sistema de Gestión de la Calidad de la Universidad.

Principales oportunidades de mejoramiento

Necesidad de:

- dar direccionamiento unificado al proceso de promoción, inscripción, admisión, matrícula e inducción (PIAMI) para los programas de postgrado y de lograr una mayor oportunidad en el registro de información relacionada con dicho proceso en los sistemas de información dispuestos por la Universidad.
- mejorar la cobertura de estudiantes de primer y segundo semestre de carrera en Asesoría Académica Básica, y de mejorar el registro de información respecto a las asesorías académicas realizadas.
- aumentar el nivel de conocimiento por parte de la población estudiantil de los aspectos contenidos en el Reglamento de Estudiantes.
- dar mayor difusión, a través de nuevas estrategias y medios de comunicación, a las becas, las ayudas económicas y los créditos que la Universidad ofrece a sus estudiantes, así como a las distinciones y los estímulos.
- actualizar la normativa del Fondo de Estudiantes, especialmente en relación con la asignación de recursos a los diferentes programas y actividades que se promueven desde este Fondo, y de hacer una mayor divulgación del impacto positivo del Fondo de Estudiantes.

Principales retos

- Mantener un crecimiento moderado de la población estudiantil en programas académicos presenciales que asegure la preparación apropiada de la Institución para continuar desarrollándose con altos estándares de calidad.
- Mantener y en donde haya lugar, mejorar los resultados positivos de los indicadores de éxito académico como parte de la responsabilidad social de la Universidad.
- Continuar la implementación del Plan de Desarrollo de la Dirección Central de Estudiantes para el período 2016-2019, que busca fortalecer la articulación de los programas y las estrategias institucionales en torno a la formación integral de los estudiantes y a su exitoso desarrollo académico durante la vida universitaria.
- Implementar las actualizaciones realizadas a la normatividad interna relacionada con los estudiantes tanto de pregrado como de postgrado, derivadas de la puesta en operación del nuevo sistema de registro académico de *PeopleSoft* (proyecto SIGA).

Residente de la Facultad de Medicina gana concurso de la Asociación Colombiana de Medicina Interna

La doctora Diana Vargas, estudiante de tercer año de la Especialización en Medicina Interna y actual jefe de Residentes, fue la ganadora del concurso “Historia de la Medicina Interna: Roberto Esguerra Gutiérrez”, en la modalidad estudiantes de posgrado en Medicina Interna, realizado por la Asociación Colombiana de Medicina Interna.

La doctora Vargas participó con el trabajo “Siguiendo los pasos de la residencia de Medicina Interna en Colombia”, el cual será publicado en la revista *Acta Médica Colombiana*.

El trabajo de la doctora Vargas será publicado en la revista Acta Médica Colombiana

El trabajo será presentado en el “Primer Simposio Nacional de Residentes de Medicina Interna”, que lidera la Universidad de La Sabana y tendrá lugar en Bogotá el 10 de marzo del 2017.

→ La doctora Diana Vargas, ganadora del concurso de Medicina Interna.



Administración & Servicio se prepara para la renovación de su Acreditación Nacional

El programa de Administración & Servicio está en proceso de la tercera renovación de su Acreditación ante el Consejo Nacional de Acreditación —CNA—, por lo

cual es de suma importancia que todos conozcamos las mejoras y los cambios que ha tenido el programa en los últimos años.

ESTOS SON LOS PUNTOS CLAVE DEL PROGRAMA EN EL PROCESO DE RENOVACIÓN DE ACREDITACIÓN (PERÍODO OBSERVABLE: 2013-2 / 2015):

- **2003:** obtención de la Acreditación.
- **2007 Y 2012:** renovación de la Acreditación.
- **ANTES:** Administración de Instituciones de Servicio.
AHORA: Administración & Servicio.
- **ANTES:** 193 créditos.
AHORA: 181 créditos.
- 30 productos de investigación en temas de Administración & Servicio.
- El foco del objeto de estudio del programa está centrado en el servicio y la hospitalidad.
- Fortalecimiento de las asignaturas en temas de nutrición y tecnología de alimentos.
- 100% de ocupación de los graduados del programa, cinco años después del grado*.
- Tendencia creciente de estudiantes matriculados.
- Doctores en el equipo profesoral de la Eicea: 10 PhD (seis en formación y cuatro visitantes).
- Enseñanza de una tercera lengua.

*Encuesta de seguimiento a graduados momentos 1, 3 y 5, realizadas en los años 2012, 2013 y 2014; llevada a cabo por Alumni Sabana del programa cinco años después del grado.



- Código SNIES 104355
Programa con Acreditación Nacional: Resolución 1959 del 28 de febrero del 2013. Vigencia por cuatro años.
Registro calificado: Resolución n.º 04460 del 8 de abril del 2015. Vigencia por siete años.
- Esta carrera está sujeta a inspección y vigilancia por parte del Ministerio de Educación Nacional.
- Grupos de investigación de la Eicea: Operations and Supply Chain Management Research Group.; Innovación y estrategia; Negocios, economía y finanzas; Servicio, gastronomía y hospitalidad.
- Grupo en formación: Alimentación, gestión de procesos y servicio.



Universidad de
La Sabana

Dirección General
Comisión de Comunicación Institucional
Dirección de Publicación
Cristina Macías Echavarría
Edición General
Cristina Macías Echavarría
Nathaly Salamanca Chivatá
Coordinación Editorial
Nathaly Salamanca Chivatá

Corrección de Estilo
Jairo Enrique Valderrama
Osmar Peña Martínez
Sabina Ojeda
Contenidos
Líderes de Comunicación Unisabana
Dirección de Comunicación Institucional

Fotografía
María del Carmen Guarín
Líderes de Comunicación Unisabana
Archivo Universidad de La Sabana
Exprom Studios
Edición de Contenidos Audiovisuales
Andrés Mauricio Galindo
Hipertexto Ltda.
Diseño, diagramación e impresión:
Hipertexto Ltda.
www.hipertexto.com.co

Campus, periódico de la Universidad de La Sabana
Campus del Puente del Común,
km 7, Autopista Norte de Bogotá, Chía, Cundinamarca, Colombia
Teléfonos: 861 5555 – 861 6666
CAMPUS COPYRIGHT © 2016 UNIVERSIDAD DE LA SABANA
Prohibida su reproducción total o parcial, así como su traducción a cualquier idioma sin autorización escrita de su titular.
Todos los derechos reservados.

Encuesta de Autoevaluación 2016

¿Para qué se aplica?

La Encuesta de Autoevaluación hace parte del Sistema de Mediciones de la Universidad y se realiza cada dos años para identificar fortalezas y oportunidades de mejora en los programas académicos y en la Universidad. Con base en los resultados, se generan planes de acción que permiten mejorar continuamente y asegurar la calidad de los procesos y servicios que comprenden el quehacer académico y administrativo institucional.

¿Cómo participar?

Te buscarán en tu salón de clases personas del equipo experto debidamente identificadas y te realizarán la encuesta virtual haciendo uso de tabletas. Es de suma importancia contar con tu apreciación y activa participación en la encuesta, que se mantendrá totalmente anónima, con la cual podrás dar tu opinión sobre diversas temáticas como: el desarrollo profesoral, los procesos académicos, las actividades de bienestar universitario, la infraestructura física, entre otros.

Tu opinión es muy valiosa y necesaria para continuar mejorando.

¡TE INVITAMOS A PARTICIPAR!

BREVES

► La Facultad de Medicina dio la bienvenida a los padres de familia de los nuevos estudiantes del semestre 2016-II. Al evento, que contó con la participación del doctor Rafael Carrillo, decano de la Facultad, y de otros directivos, asistieron 104 padres; aquellos que viven en el exterior, se conectaron vía Skype. En la reunión, el doctor Andrés Mauricio Cano, profesor del Instituto de La Familia, dio la charla “Amor sólido en la relación padre e hijo universitario”. Además, se mostraron los proyectos que se tienen preparados para la Facultad de Medicina.

Padres de familia de los estudiantes de la Facultad de Medicina.

FE DE ERROR

Bienestar Universitario, desde la Jefatura de Bienestar Estudiantes, rectifica que la imagen de María del Pilar Gastelbondo, representante al Consejo de Facultad de la Escuela Internacional de Ciencias Económicas y Administrativas, que fue publicada en el Campus de la edición 1.357 no era la correcta.

A continuación presentamos a la estudiante:
María del Pilar Gastelbondo

Por otro lado, se omitió a la estudiante Natalia Vesga Martín, de Ingeniería Civil, como representante al Fondo de Estudiantes.

A continuación la presentamos:
Natalia Vesga Martín
Ingeniería Civil

Viene de portada

Estudiante de Reumatología fue elegido como el mejor residente del 2016

El reconocimiento fue otorgado por la Asociación Colombiana de Reumatología y la Fundación Instituto de Reumatología Fernando Chalem, con el auspicio de Pfizer. Fueron tres las instituciones convocadas a participar por dicho reconocimiento (la Universidad de Antioquia, la Universidad del Bosque y la Universidad de La Sabana), el cual fue otorgado a Rueda a partir de una escala de puntajes con base en su hoja de vida y su excelencia profesional.

El reconocimiento económico asociado a esta beca tiene como finalidad fomentar la investigación o la formación académica, por lo tanto, Rueda utilizará dicho monto con el fin de realizar un proyecto de investigación enfocado en la enfermedad por el virus del chikungunya. Este trabajo forma parte del proyecto de la validación de los criterios diagnósticos del chikungunya dados por la Organización Mundial de la Salud, que realiza el Grupo de Espondiloartropatías de la Universidad de La Sabana.

“El proyecto consiste en analizar las muestras de más de 800 pacientes con sospecha de dicha enfermedad y realizarles serología de chikungunya, con el fin de comprobar la enfermedad. A los pacientes con un diagnóstico positivo de chikungunya se les realizará estudios

que arrojen datos esenciales para reconocer cuál es el gen o los genes susceptibles para que se desarrolle la enfermedad”, afirmó el doctor.

Rueda agradece a La Sabana por su formación académica y los profesores que conoció durante toda su carrera. De acuerdo con el doctor, la clave para alcanzar dicho reconocimiento fue la perseverancia.

Juan Camilo Rueda, residente del programa de Reumatología de la Facultad de Medicina.



Munus 2016

En un Modelo de Naciones Unidas, los asistentes representan a las diferentes naciones que hacen parte de la organización. El fin del evento es que, durante tres días, los llamados delegados lleven a cabo debates sobre temas que afectan la realidad de nuestro mundo. Al finalizar los ciclos de discusión, los delegados deben llegar a una solución, la cual se conoce como papel de trabajo, que conllevará a una resolución tras votaciones.

El Modelo de Naciones Unidas de la Universidad de La Sabana —Munus— 2016 es una oportunidad para los asistentes de crecer en conocimientos y como personas, aprender de los demás, abrir la mente y comprender la realidad que los rodea, perder el miedo a hablar, a proponer, a discutir para defender una posición. El gran objetivo del modelo es que cada participante se vaya con un conocimiento nuevo, no específicamente académico, puede ser sobre

cualquier tema; pero la idea es impactar en la vida de cada asistente, que siempre pueda recordar el modelo como el lugar en el que cambió algo de sí mismo.

Esperamos la participación de todas las áreas de conocimiento, ya que todas representan opiniones contundentes que contribuyen a la solución de los diferentes comités en los que cada uno de los delegados se van a desempeñar. Este modelo es pensado por todos y para todos.

Queremos invitarlos a hacer parte de este proyecto, el cual se llevará a cabo los días 8, 9, 10 y 11 de septiembre en las instalaciones de la Universidad.



Mayor información

Contacto: Rocío Robayo

Teléfono: 313 378 0910

Correo electrónico:

munus2016@unisabana.edu.co

Diálogos en la Biblioteca

Programación de septiembre del 2016

VIERNES 30 DE SEPTIEMBRE,

a las 5:00 p. m.: “xxx Velada Literaria de lectura en voz alta”. Especial sobre: “Los mejores comienzos de la historia de la literatura”.

Lugar: Sala de Promoción de Lectura, 1^{er} piso, Biblioteca.

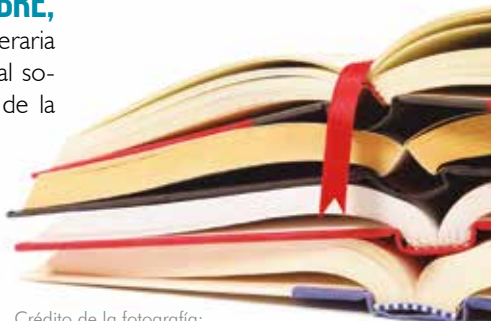

Crédito de la fotografía:
diseñado por Kstudio - Freepik.com

RESPETEMOS LOS DERECHOS DE AUTOR

Recuerda que debes citar las fuentes bibliográficas para otorgar los méritos a los autores, brindar credibilidad a tu trabajo y evitar que te acusen de plagio.



MENDELEY

Mendeley te ayuda con esto. Solicita capacitación escaneando el código:



Crédito de la fotografía:
diseñado por Evening_tao - Freepik.com

BIBLIOCONSEJOS

En la Biblioteca Octavio Arizmendi Posada podrás realizar la renovación de los materiales que tengas en préstamo. Para hacerlo, sigue los pasos:

1. Ingresa a la página principal de la Biblioteca con el siguiente código:



2. En el costado superior izquierdo, selecciona “Catálogo en línea”.
3. En la parte superior derecha, selecciona “Iniciar sesión”.
4. Digita el usuario y la contraseña del correo institucional.

5. Ingresa a “Mi cuenta”.

6. Selecciona los materiales que deseas renovar y ubica el botón “Renovar préstamos seleccionados”.

7. Verifica que la fecha de devolución se actualice.

RECUERDA:

- ◆ Estudiante de pregrado: cuatro renovaciones.
- ◆ Profesor o administrativo: sin límite de renovación.

Renovación por internet:

Renueva el préstamo de libros a través del catálogo en línea

iMuy pronto llegará la “xxii Muestra Empresarial” para la realización de prácticas en La Sabana!

Las facultades de Comunicación, Derecho y Ciencias Políticas e Ingeniería y la Escuela de Ciencias Económicas y Administrativas —EICEA— de la Universidad de La Sabana invitan a los estudiantes que realizarán próximamente sus prácticas profesionales a la “xxii Muestra Empresarial”.

Cada semestre, generamos acercamiento al sector empresarial con el objetivo de garantizar la formación profesional y la vinculación en el medio. Por tal razón, que sean los mismos estudiantes quienes nos cuenten su experiencia y la importancia de asistir a la Muestra.

María Paula Bohórquez Téllez, estudiante del programa de Comunicación Social y Periodismo, afirmó: “Gracias a la Muestra Empresarial logré conseguir mi práctica en Coca-Cola Femsa, por lo que es

una gran oportunidad no solo para que los estudiantes conozcan la oferta laboral disponible en su campo, sino también puede ser su ingreso en el mercado laboral”.

Andrés Felipe Romero, estudiante del programa de Ingeniería Industrial, contó cómo la Muestra Empresarial fue el primer paso para conseguir esa anhelada vacante en Alpina. “Ese día, cuando me acerqué a cada uno de los stands, de la Muestra Empresarial a preguntar sobre las empresas, me di cuenta de que este evento no solo nos permite como estudiantes conocer y acercarnos a distintas organizaciones nacionales y multinacionales, sino que también nos ayuda a saber qué es lo que busca cada una ellas en nosotros y si realmente contamos con los requisitos para poder iniciar un determinado proceso de selección. Después de

casi dos meses de haberme inscrito en Alpina durante la Muestra Empresarial, recibí la llamada, la cual ya estaba dando por pérdida y, finalmente, lo conseguí”.

Estos testimonios nos invitan a seguir generando espacios que ayuden al proceso de cambio al que se enfrentan los estudiantes en el mundo real.

El miércoles 21 de septiembre, a partir de las 10:00 a. m., en el campus contaremos con grandes empresas, de diferentes sectores, entre ellas estarán: Alfagres, Armada Nacional, Bavaria, Burson-Mars-teller, Deloitte & Touche Ltda., La Jota Films, Lloreda Camacho & Co., Novartis y Quala, las cuales brindarán información acerca de los mecanismos de selección y procesos para acceder a los cupos de prácticas profesionales.



Semillero en Competencia Digital



El Centro de Tecnologías para la Academia informa que se encuentran abiertas las inscripciones para el Semillero de Investigación en Competencia Digital. ¿Te gusta la investigación?



Conoce los proyectos e insíbete escaneando el código QR:



Únete a la Misión Panamá

La Jefatura de Gestión de Operaciones de la Escuela Internacional de Ciencias Económicas y Administrativas —EICEA— te invita a participar en la Misión Académica a Panamá, la cual se llevará a cabo del 20 al 24 de septiembre del 2016.

El propósito de esta actividad es fortalecer la formación intercultural de los estudiantes de la EICEA, en un espacio académico-empresarial internacional. En esta oportunidad, se visitarán

operaciones portuarias, navieras, transporte multimodal, el Canal de Panamá, entre otros sitios de interés.

Descubre toda la información sobre esta salida académica escaneando el código:



MISIÓN PANAMÁ

Área: Gestión de Operaciones

20-24 de Septiembre

¡Inscríbete!



Crédito de la fotografía:
<https://pixabay.com/photo-1286151/>



El país de la semana: Perú

Actualmente, Perú es uno de los más frecuentes destinos académicos en América Latina, 18 universidades peruanas figuran el University Ranking: Latin America 2015 realizado por Quacquarelli Symonds, compañía especializada en estudios en el exterior*. Además, forma parte de la Alianza del Pacífico, programa a través del cual se ofrecen becas para estudiantes de Perú y Colombia que deseen realizar intercambios académicos.

LA SABANA TIENE ACUERDOS DE MOVILIDAD CON LAS SIGUIENTES UNIVERSIDADES EN PERÚ:

Universidad de Piura
Semestre Universitario en el Exterior

Universidad Católica Santo Toribio de Mogrovejo
Semestre Universitario en el Exterior

Universidad ESAN
Semestre Universitario en el Exterior

Universidad San Ignacio de Loyola
Semestre Universitario en el Exterior

Comienza desde ya a diseñar y construir tu proyecto de vida personal y profesional con perfil internacional.

i Mayor información

Contacto: Carolina Sánchez,
coordinadora de Movilidad.

Correo electrónico:
martha.sanchez2@unisabana.edu.co

Para conocer más sobre los programas de movilidad, escanea el código:



*Tomado del portal Top Universities

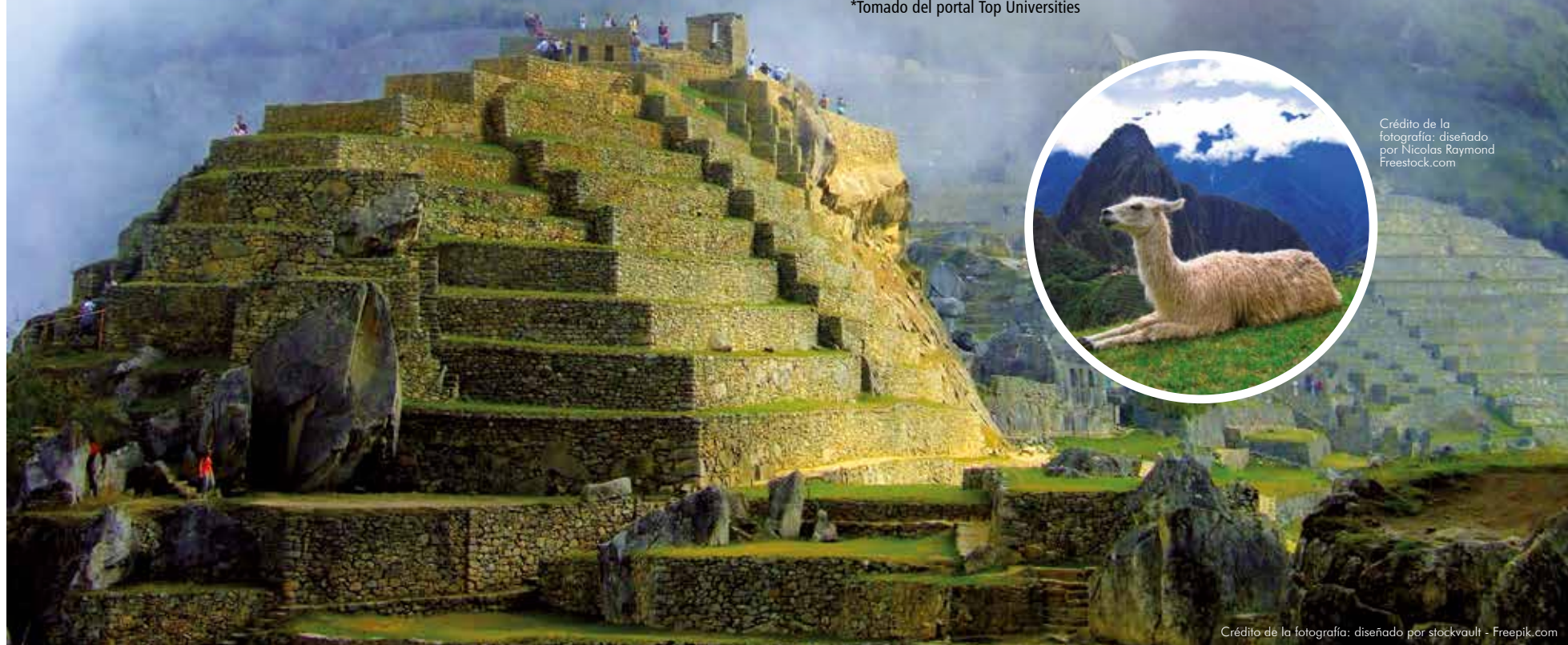

Crédito de la fotografía: diseñado por Nicolas Raymond Freestock.com

Crédito de la fotografía: diseñado por stockvault - Freepik.com

Charla informativa sobre Semestre Universitario en el Exterior y programa SIGUEME

Conoce las opciones, requisitos y condiciones de los convenios que la Universidad tiene sobre Semestre Universitario en el Exterior y programa SIGUEME de movilidad nacional.



Fecha: miércoles, 7 de septiembre
Hora: 12:00 m.
Lugar: Salón C106

Recuerda que debes tener en cuenta las fechas de recepción de solicitudes en tu facultad, ya que debes obtener su aprobación

CIERRE DE LA CONVOCATORIA

Jueves 8 de septiembre: Universidad de Navarra, Mount Royal University, RMIT y UTS.

Viernes 30 de septiembre: otras universidades y programas de articulación.

Crédito de la fotografía: diseñado por asieromeró - Freepik.com

Andrea Vargas, graduada de Derecho, demuestra porqué Ser Sabana es Más

Andrea Vargas, graduada del programa de Derecho, fue elegida junto a veinticinco (25) profesionales más de Iberoamérica, para la beca "Programa Jóvenes Líderes Iberoamericanos", XIV edición, de la Fundación Carolina.

El programa, que tendrá lugar del 25 de septiembre al 9 de octubre del 2016 en las ciudades de Madrid, Sevilla y Alcalá de Henares, tiene como objetivo principal brindar a profesionales de Iberoamérica un mejor y más profundo conocimiento de la realidad española y europea, por lo que el grupo de becarios cumplirá una intensa agenda de trabajo compuesta por visitas, reuniones, conferencias y encuentros con los protagonistas del mundo político, empresarial y cultural de España y de la Unión Europea.

Para Andrea, parte importante para conseguir este logro fue la formación integral de la Universidad, adquiriendo una visión abierta de la realidad social, política y económica mundial; como ella lo afirma: "mis estudios de pregrado me abrieron la puerta al derecho internacional y a las relaciones internacionales, campos que me brindan herramientas para responder con idoneidad a cuestiones de notable relevancia internacional".

"El enfoque humanista que caracteriza a la Universidad de La Sabana, me ha permitido desarrollar habilidades de liderazgo, creatividad y responsabilidad"

Andrea considera que Ser Sabana Es Más, porque la Universidad le ha permitido abrir nuevos caminos en su vida profesional: logró postularse a esta beca, gracias a la convocatoria que se realizó a través de la Dirección Central de Estudiantes y la Dirección de Alumni Sabana, donde posteriormente se evaluó su hoja de vida y trayectoria, y como resultado seleccionaron su perfil junto a los de otros dos graduados, para participar de esta oportunidad que ofrece la Fundación Carolina.



Graduada de la Facultad de Derecho y Ciencias Políticas ganadora de la beca "Jóvenes Líderes Iberoamericanos" de La Fundación Carolina.

+ Bienestar

Brigada de voluntariado

Dar buen consejo al que lo necesita

El viernes 19 de agosto, los voluntarios de Solidaridad de Bienestar Universitario, las selecciones de fútbol y fútbol sala de la Universidad, con el apoyo de la Fundación Colombianitos, visitaron el Centro de Orientación Juvenil Luis Amigó para cerrar agosto con la obra de misericordia del mes: dar buen consejo al que lo necesita.

Los voluntarios desarrollaron un partido de fútbol con una metodología llamada "Juguemos por la Paz". En la actividad, se desarrollaron

habilidades y competencias ciudadanas, las cuales persiguen la construcción de paz de los participantes dentro de sus comunidades. Es así que, tanto nuestros estudiantes como los jóvenes del Centro pudieron reflexionar y formarse en conceptos como la convivencia, el respeto y la tolerancia por las diferencias, la solución pacífica de los conflictos, la promoción de la disciplina y la constancia.

Según la coordinadora de solidaridad, Camila Rodríguez, "la

brigada fue un espacio de formación muy productivo, porque se logró que nuestros estudiantes y los jóvenes del Centro estuvieran en las mismas condiciones y se olvidaran de sus contextos actuales a través del juego".

En este mes de septiembre estaremos fomentando la obra de misericordia "dar posada al peregrino" a través de la Brigada de voluntariado del 16 de septiembre.

¡INSCRÍBETE!



Cumpliendo sueños

Por: Laura Barthel De Valdenebro, estudiante de séptimo semestre de Comunicación Audiovisual y Multimedia.

Daniel León, graduado el martes 23 de agosto del programa de Fisioterapia, logró acceder al trabajo de sus sueños gracias a la ayuda y el acompañamiento que la Universidad de La Sabana y Bienestar Universitario le brindaron a lo largo de su carrera.

Desde el primer semestre, Daniel participó activamente en el Programa Aprendamos a Trabajar —PAT—, apoyando en Alumni Sabana, Comunicación Institucional, Admisiones y Financiación. Lo cual aportó a su formación, permitiéndole adquirir experiencia y desarrollar habilidades.

El PAT sin duda contribuyó a su práctica profesional y actual vida laboral.

Daniel realizó su práctica profesional los últimos dos semestres en Coldeportes y Bienestar Universitario, con un enfoque en Fisioterapia Deportiva, una opción que hasta hace poco comenzó a tomar fuerza entre los graduados de esta profesión. En Bienestar Universitario, realizó actividades de prevención de lesiones y acompañamiento deportivo en el campus.

Adicionalmente, a través de su práctica logró obtener mayor autonomía y seguridad, gracias a los trabajadores y profesores que confiaron en él para cumplir con sus responsabilidades de la mejor manera. El personal de la Universidad lo apoyó en su búsqueda de trabajo y lo recomendó para

que pudiera conseguir su puesto actual con La Equidad Fútbol Club, equipo del fútbol profesional colombiano.

“La Universidad me abrió las puertas a este trabajo y adquirí la experiencia deportiva en la práctica”, afirmó Daniel. Con esta práctica, Daniel quiere continuar trabajando en el fútbol profesional para ejercer su conocimiento como fisioterapeuta deportivo.

“La Universidad me abrió las puertas a este trabajo...”

Alumni Sabana
Comunidad de Graduados



➔ Daniel León, graduado del programa de Fisioterapia.

Festival de Tunas



Inauguramos la Semana de Bienestar con el “Festival de Tunas”. Contaremos con la participación de las mejores tunas de las universidades de Bogotá y, por supuesto, de las tunas masculina y femenina de la Universidad de La Sabana, que siempre se destacan y nos sorprenden con sus hermosas presentaciones.



Fecha: sábado 17 de septiembre

Hora: 2:00 p. m.

Lugar: Centro Cultural William Shakespeare (avenida 19 con calle 153)



Tunas femenina y masculina de la Universidad de La Sabana.

¿Necesitas un computador?

¡No lo pienses más!

Esta es una oportunidad que no puedes dejar pasar. Financia tu portátil o tableta con el 0% de interés.

A partir del 29 de agosto y hasta el 16 de septiembre del 2016, puedes aplicar a este crédito.

Para conocer todos los requisitos y condiciones, te puedes acercar al Edificio O, de lunes a viernes, de 8:00 a.m. a 1:00 p.m. o de 2:00 p.m. a 4:00 p.m.

Mayor información:
www.unisabana.edu.co/financiacion



Lavado de las manos

Bienestar Universitario, desde la Jefatura de Prevención y Salud, te invita a participar en la campaña para el lavado de las manos que se llevará a cabo entre el lunes 12 y el viernes 16 de septiembre.

Sé participe del autocuidado de tu salud y prevén la transmisión de enfermedades respiratorias y gastrointestinales.

¡LAVÉMONOS LAS MANOS CON AGUA Y JABÓN!

CAMPAÑA PARA EL LAVADO DE LAS MANOS
¿CÓMO LAVARSE LAS MANOS?



TU SALUD ESTÁ EN TUS MANOS

Jefatura de Prevención y Salud
Bienestar Universitario

Universidad de La Sabana

Voces de oro

El jueves 18 de agosto se realizó el “Festival Universitario de la Canción Ascún”, en el cual nos representaron Juan Pablo Soche, estudiante de Ingeniería Industrial, y Luisa Fernanda Serna, estudiante de Comunicación Social y Periodismo.

Desde Bienestar Universitario, queremos felicitar a estos dos cantantes, quienes

dejaron el talento Sabana en alto: Juan Pablo obtuvo el primer lugar en la categoría “Voz masculina”, con su interpretación de *Guapa*, de Diego Torres; mientras que Luisa obtuvo el segundo lugar en la categoría “Voz femenina”, con su interpretación de *Por siempre tú*, de Cristina Aguilera.



Los estudiantes Luisa Fernanda Serna y Juan Pablo Soche representaron a La Sabana en el “Festival Universitario de la Canción Ascún”.



Para ver la presentación de Juan Pablo, escanea el código:



Viene de portada

BIENESTAR UNIVERSITARIO

¡INSCRIPCIÓN GRATIS!

RETO MULTIDEPORTIVO

2016

PARTICIPA en 7 Diferentes Disciplinas

Fecha: Martes 20 de septiembre
Hora: 9:00 a.m. a 6:00 p.m.
Lugar: Zona verde frente al Centro Médico

Mayores informes:
jorge.ruge@unisabana.edu.co

Inscripciones abiertas:
hasta el jueves 15 de septiembre
Bienestar Universitario Edificio O

EQUIPOS MIXTOS
(Mínimo 2 mujeres)

¡Atrévete a ganar!



Semana de Bienestar
37 AÑOS



PLANILLA DE INSCRIPCIÓN - RETO MULTIDEPORTIVO SEMANA DE BIENESTAR 2016

CIERRE DE LAS INSCRIPCIONES:
JUEVES 15 DE SEPTIEMBRE
FECHA DEL RETO: MARTES 20 DE SEPTIEMBRE

NOMBRE DEL EQUIPO: _____
ESTUDIANTES _____ EMPLEADOS _____

INTEGRANTES:

- Nombre _____ Código / Cédula _____
Dependencia / Facultad _____
- Nombre _____ Código / Cédula _____
Dependencia / Facultad _____
- Nombre _____ Código / Cédula _____
Dependencia / Facultad _____
- Nombre _____ Código / Cédula _____
Dependencia / Facultad _____
- Nombre _____ Código / Cédula _____
Dependencia / Facultad _____
- Nombre _____ Código / Cédula _____
Dependencia / Facultad _____

INDICA TRES (3) OPCIONES DE HORARIO, EN LAS CUALES SE LE FACILITE PARTICIPAR AL EQUIPO:

9:00 a. m. ___ 10:00 a. m. ___ 11:00 a. m. ___ 12:00 m. (emp.) ___ 1:00 p. m. (emp.) ___
2:00 p. m. ___ 3:00 p. m. ___ 4:00 p. m. ___ 5:00 p. m. ___

NOMBRE DEL CONTACTO _____

E-MAIL DE CONTACTO: _____

TELÉFONO DE CONTACTO: _____

- » Diligenciar la planilla y hacerla llegar a Bienestar Universitario antes del jueves 15 de septiembre.
- » Excelentes premios para los tres primeros equipos de estudiantes y los tres primeros equipos de empleados.
- » Se premiará la participación de todos los inscritos con un delicioso helado.



Nuestro Coro en Perú

El 1^{er} de septiembre, 19 estudiantes del Coro de la Universidad de La Sabana viajaron a Piura, Perú, para representar a la Universidad en el “Festival Internacional Universitario de Coros”.

Desde Bienestar Universitario, le deseamos muchos éxitos a nuestro grupo representativo, y te invitamos a seguirlos en este a través de nuestras redes sociales.

 Bienestar Universitario

 @BienestarSabana

Nuestros estudiantes regresarán este miércoles 7 de septiembre de Perú y nos encantaría compartir con ustedes sus experiencias en este país vecino.

Por esto, los esperamos el miércoles 14 de septiembre, a las 4:00 p. m., en el Restaurante Escuela para compartir con el Coro un delicioso café y muchas historias.

 Coro de la Universidad de La Sabana.



Agéndate con #BienestarUniversitario

TORNEOS INTERFACULTADES

INICIO DEL TORNEO MASCULINO DE FÚTBOL 7
MARTES 6 DE SEPTIEMBRE
 9:00 A. M.
 ESCENARIOS DEPORTIVOS

INICIO DEL TORNEO MASCULINO DE FÚTBOL 11
JUEVES 8 DE SEPTIEMBRE
 10:00 A. M.
 CANCHA PRINCIPAL DE FÚTBOL

INICIO DEL TORNEO FEMENINO DE FÚTBOL 7
VIERNES 9 DE SEPTIEMBRE
 9:00 A. M.
 ESCENARIOS DEPORTIVOS

INICIO DEL TORNEO DE TENIS DE CAMPO
MIÉRCOLES 14
DE SEPTIEMBRE
 9:00 A. M.
 CANCHA DE TENIS DE CAMPO

INICIO DEL TORNEO DE VOLEIBOL DE PISO
VIERNES 16 DE SEPTIEMBRE
 9:00 A. M.
 CANCHAS MÚLTIPLES



CAFÉ, ARTE Y CULTURA
MIÉRCOLES 14 DE SEPTIEMBRE
 4:00 P. M.
 RESTAURANTE ESCUELA
 INSCRIPCIONES PREVIAS
 EN BIENESTAR
 UNIVERSITARIO



FESTIVAL REGIONAL
UNIVERSITARIO DE ROCK ASCÚN
VIERNES 16
DE SEPTIEMBRE
 9:00 A. M.
 AUDITORIO 1
 EDIFICIO K



BRIGADA DE VOLUNTARIADO:
“DAR POSADA AL PEREGRINO”
VIERNES 16 DE SEPTIEMBRE

