168

Santa Marta 24 Enero 1843

Sor M. M. Mosquera
Londres.

ARCHIVO HISTÓRICO
Universidad de La Sabana
CIPRIANO RODRÍGUEZ SANTA MARÍA

Muy estimado Sor y amigo tengo el mayor gusto en acusarle el recibo de sus muy apble el 1º de Junio del año ppdo en contestacion á las mias de Marzo, y 20 de Octre avisandome que el Rafael Ayala me mandaria una caja de Libros en el buque "Proletario" que venia del Havre para el Sor Dn Juan Fernandez de Sotomayor, la cual siento decir no ha venido en dicho buque ni noticia he tenido mas que por su carta; á la llegada del buque me fué á la Aduana á registrar el sobordo, y pregunté los consignatarios y todo pero nada supieron de ella, y como no he recibido conocimiento tampoco, es probable que se ha quedado en el Havre y vendrá en el primer buque despues; cuando llega entonces cuidaré á encaminarla á su destino con toda brevidad.

El dia 21 de Dicre remití por el correo á Popayan sus encomiendas de semillas, igualmente los impresos y cartas cuando llegaron á mis manos.

Pagué por porte de correo de las encomiendas $10.4 que he cargado á los Sres Montoya y Saenz en cuenta.

Espero que siempre me ocupará en lo que pueda ser util y me repito de Vd

Muy atº Servr QBM

R. N. Cos

ARCHIVO HISTÓRICO

ARCHIVO HISTÓRICO
Universidad de La Sabana
CIPRIANO RODRÍGUEZ MARTÍN

Pet.

Pr "John Peat"

For M. M. Mosquera

Londres.

R. Joyce Hamarte

Duplicate
Original p. "Vesper"

170

Santamarta Marzo 10. 1.843.

Sr. M. M. Mosquera
Londres.

Muy estimado Sr: Tengo el gusto de contestar la muy ap.e de V. del 3. de Dic.e pp.do diciendo: que recibí las gacetas p.r el "Lady Falkland" que llegó de Liverpool, y que las remití en el primer Correo á su hermano el Ill.mo Arzobispo de Bogotá.

El 5. del p.te llegó aquí el "Mazeppa" del Havre con la Caja de Libros p.a el Sr. Obispo de Cartagena, que será remitida p.r la primera ocasion.

Siempre tendré el gusto de desempeñar lo mejor posible lo que mande á

Su muy at.o y SS.
pp. R. A. Joy
G. F. Joy

ARCHIVO HISTORICO
Universidad de La Sabana
CIPRIANO RODRIGUEZ SANTA MARIA

BSCAB

ARCHIVO HISTÓRICO
Universidad de La Sabana
CIRILIANO RODRÍGUEZ SANTAMARÍA

Recibida 21 de Agosto 1843
y Remitida en la misma Sha y

p Elizabeth

Al Sor

M. M. Moosquera

Londres

por favor
del Sor
Montoya

Sor Joy de Sta Marta

AU 20 43
LIVERPOOL
SHIP

T
21 AUG
1843

172

Santa Marta 10 de Marzo/43

Sor M. M. Mosquera
Londres.

Muy estimado Sor tengo el placer de contestar la muy apble de Vd. del 3 de Dicre ppdo, diciendo que recibí las Gacetas por el "Lady Falkland" que llegó de Liverpool, y que las remití en el primer correo, á su hermano el Illustmo Arzobispo de Bogotá.

El 5 del pte. llegó aquí el "Mazeppa" del Havre con la caja de libros para el Señor obispo de Cartagena, que será remitido por la primera occasion.

Siempre tendré mucho gusto en desempeñar lo mejor posible lo que mande

á su muy atento y S.S.

R. A. Joy

ARCHIVO HISTORICO
Universidad de La Sabana
CIPRIANO RODRIGUEZ SANTA MARIA

11

172

ARCHIVO HISTÓRICO
Universidad de La Sabana
CIPRIANO RODRÍGUEZ SANTAMARÍA

Sor M. M. Mosquera

Londres

Li

B. 704

Original por "Liffey" Santa Marta Julio 4. 1843. 174

ARCHIVO HISTORICO
Universidad de La Sabana
CIPRIANO RODRIGUEZ SANTA MARIA

Sr. Manuel M. Mosquera i A.
Londres.

Mi apreciado Sor: Con la estimada de V. 14. de Mayo ult.º he recibido el conocim.to de Una Caja G H / G F que U. embarcó en la b.ca inglesa "Archer" que entró en este puerto el 30. del pp.do Recojeré esta Caja con su contenido, y la dirijiré al Sor. General Herran como V. me ordena, y mañana seguirá p.r el Correo la q.e U. me incluyó p.a dicho Sor. General.

Como V. me dice en su citdda, fui á la Aduana, y pregunté que si una Espada q.e venia de transito con direccion á una Repub.ca estranjera (el Ecuador) pagaba dr̃os. de importacion; me dijeron que sí, y yo repliqué que considerando este objeto como en deposito, y sacandole de allí p.a el estranjero, como era que podia pagar dr̃os. cuando se le debian ecsijir en el punto de su destino; entonces me dijeron que como iba p.r la via de Bogotá, y de allí p.r todo el Territorio de ñtra. Republica, creian que debia pagar aquí sus respectivos dr̃os; p.o sin embargo verian esto mas despacio, y lo consultarian al Gobernador.

Quedo entendido de la advertencia que V. me hace respecto á la Espada sobre la guarda que se dobla p.r una visagra, y se sostiene con un resorte de acero, para cuando llegue el caso de su reconocim.to en la Aduana, tener mucho cuidado p.a cuando vayan á abrirla.

Mañana p.r el Correo pediré ordenes al Sor. General Herran sobre la remesa de dicha Caja con los Libros y Espada.

Dejo cargado á los Sres. Montoya & Saenz de Londres los diez pesos ($10.) p.r gastos de las semillas.

Los varios paquetes impresos recibidos p.r "Archer" seguirán mañana p.r el Correo

Doy á V. las mas esprecivas gracias por su oferta de q.e lo ocupe con satisfaccion, seguro que cuando llegue el caso me aprovecharé de ella, reiterandole que haga V. lo mismo con quien tiene el honor de subscribirse su muy at.º Serv.r Q. B. S. M.

ppor de R. A. Joy G. F. Joy

Original por "Jeffrey" Santa Marta, Julio 4. 1843.

Sr. Manuel M. Mosquera i Cª.
Londres.

Mi apreciado Sor: Con la estimada de V. 14. de Mayo ult.º he recibido el conocim.to de una Caja G H / G F que V. embarcó en la Ba. inglesa "Archer" que entró en este puerto el 30. del pp.do Recogeré esta Caja con su contenido, y la dirijiré al Sor. General Herran como V. me ordena, y mañana seguirá p.r el Correo la q.e V. me incluyó p.a dicho Sor. General.

Como V. me dice en su estadía, fui á la Aduana, y pregunté que si una Espada q.e venia de tránsito con direccion á una Repub.ca estranjera (el Ecuador) pagaba dros. de importacion; me dijeron que sí, y yo repliqué que considerando este objeto como en depósito, y sacandole de allí p.a el estranjero, como era que podia pagar dros. cuando se le debian exijir en el punto de su destino; entonces me dijeron que como iba p.r la via de Bogotá, y de allí p.r todo el territorio de ntra. Republica, creian que debia pagar aquí sus respectivos dros.; p.a sin embargo verian esto mas despacio, y lo consultarian al Gobernador.

Quedo entendido de la advertencia que V. me hace respecto á la Espada sobre la guarda que se debia p.r una visagra, y se sostiene con un resorte de acero, para cuando llegue el caso de su reconocim.to en la Aduana, tener mucho cuidado p.a cuando vayan á abrirla.

Mañana p.r el Correo pediré ordenes al Sor. General Herran sobre la remesa de dicha Caja con los Libros y Espada.

Dejo cargado á los Sres. Montoya y Saenz de Londres los diez pesos ($10.) p.r gastos de las semillas.

Los varios paquetes impresos recibidos p.r "Archer" seguirán mañana p.r el Correo.

Doy á V. las mas espresivas gracias por su oferta de q.e lo ocupe con satisfaccion, seguro que cuando llegue el caso me aprovecharé de ella, reiterandole que haga V. lo mismo con quien tiene el honor de subscribirse su muy at.o Servidor

Q. B. S. M.

Jefe de N. S. Voy J. F. Voy

175

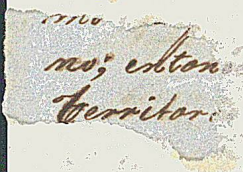

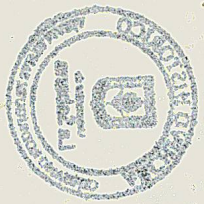

Manuel M. Marques Esqr
52. Baker Street.
London.

P/ Pack "Liffey"

176

Duplicado
Original p. "Liffey"

Santa Marta Julio 1843

Sor Manuel M. Mosquera y A.
Londres

Mi apreciado Sor Con la estimada de vd. 14 de Mayo ult.o he recibido el conocim.to de una Caja G H / G F que vd. embarcó en la Barca Inglesa "Archer" que entro en este puerto el 30 del pp.do Recojeré esta Caja con su contenido y la dirijiré al Sor General Herran como vd. me ordena, y mañana seguirá p.r el correo la que vd. me incluyó p.r dicho Sor General.

Como vd. me dice en su citada, fué á la Aduana, y pregunté que si una Espada que venia de transito con direccion á una Repub.ca estranjera (el Ecuador) pagaba dros de importacion, me dijeron que si, y yo repliqué que considerando este obejeto como en deposito, y savandole de alli p.r el estranjero, como era que podia pagar dros cuando se le debian exijir en el punto de su destino; entonces me dijeron que como iba p.r la via de Bogotá y de alli p.r todo el Territorio de ntra Republica, creian que debia pagar aqui sus respectivos dros p.o sin embargo verian esto mas despacio, y lo consultarian el Gobernador.

Quedo entendido de la advertencia que vd. me hará respecto á la Espada sobre la guarda que se dobla p.r una visagos, y se sostiene con un resorte de acero, para cuando llegue el caso de su reconoc.to en la Aduana, tener mucho cuidado p.a cuando vayan i abrirla.

Mañana p.r el Correo pediré ordenes al Sor General Herran sobre la remesa de dicha Caja con los libros y Espalda.

Dejo cargado á los Sres Montoya y Saenz de Londres los diez pesos ($10) p.r gastos de las Semillas.

ARCHIVO HISTORICO Universidad de La Sabana CIPRIANO RODRIGUEZ SANTA MARIA

Los varios paquetes impresos recibidos p.r "Archer" seguirán mañana en el Correo

Doy á v.d las mas espresivas gracias por su oferta de que le ocupe con satisfaccion segun que cuando llegue el caso me aprovecharé de ellos reiterandole que haga v.d lo mismo con quien tiene el honor de subscribirse

Su muy att.o i Ser.r Q. B. S. M.

ppor R. A. Joy

G. F. Joy

177

ARCHIVO HISTÓRICO
Universidad de La Sabana
CAMILO RODRÍGUEZ SANTA MARÍA

Octubre 10. Recibido y dirijido hoy por un afl. de Montagaudas

Duplicate p/ "Lord Bruce."

Sor M. M. Mosquera
52 Baker Street
London.

5/

178

Santa Marta Nov.re 4. 1843.

Sor. M. M. Mosquera y Arboleda.
Paris

Mi apreciado Sor. Correspondo la af.ble de V.d 11. de Ag.to ultimo diciendo: que p.r el Bergantin frances "Deux Paulines" despachado en Havre p.r los Sres. Leyret Alcain & C.ia he recibido las tres Cajas que V. me anuncia en su citada, las que seguirán á su destino lo mas breve posible.

Y sin mas por ahora, me subscribo de V.

Muy at.o i S.S.

Q. B. S. M.

ppro. R. A. Joy

J. F. Joy

ARCHIVO HISTORICO
Universidad de La Sabana
CIPRIANO RODRIGUEZ SANTA MARIA

ARCHIVO HISTÓRICO

179

ARCHIVO HISTORICO
Universidad de La Sabana
CENTRO DE INVESTIGACIONES SANTAMARIA

Sor.

M. M. Mosquera

Londres.

P/ Paquete 3

180

Sta Mta 29. Enero 1844.

Sr. Manuel Ma. Mosquera.
Paris.

Muy Sor mio. Correspondo la muy apl. de U. 28. de Novre. ultimo diciendo que recibi pp. Maseppa que llego a esta el 9. del ppdo. las seis cajas que pp. i cuenta de U. me remitieron los Sres Veyrey Alcain & Co. del Havre. En dhas cajas vem. an los libros pa. el Sor. Obpo. de Cartagena los q. aveglados ala nota de U. y al aviso delos remitentes extrage y entregue al Señor Joaquin de Mier quien me los reclamo. Todo lo demas ha seguido ya pa. su destino segun las omes de U. y las cuenta de gastos cautados sre dhas. cajas se la he remitido al Sor Arzobpo su herma.

Reyterando a U. que tengo mucho en ocuparme en sus servicios me repito atto. S. S. Q. B. S. M. B.

pp. R. A. Joy
G. F. Joy

En estos dias mi hermano ha ido á Bogota pero regresará dentro de tres meses

ARCHIVO HISTORICO
Universidad de La Sabana
CIPRIANO RODRIGUEZ SANTA MARIA

Ntro Dueño y Señor Jesu.

S. D. Manuel Mª Mayans.

Mi mui Sr mio. Recibí la muy apreciable de Vm de 28. de Nov.e última, y me alegro q.e Vm. se halle bueno, y q.e la mia sea de su agrado. Es dha carta vení. ver la Fecha de la mia, q.e Vm. dize ser de 28. del Mes. En

181

Sta. Cruz 29 Enero 1844.

Sr. Manuel Ma. Mosquera.

Paris.

Muy Sr. mio: Correspondo la muy [illegible] de 28. de nov.e ultimo diciendo [illegible] las tres cajas que [illegible] los Sres. Torres [illegible] al [illegible] las otras cajas [illegible] y muy [illegible] todo lo [illegible] [illegible]

[illegible] esperando [illegible]

[illegible] servicio [illegible]

[illegible]

[illegible]

Par "Vaspir"

Son M. M. Mosquera

à Paris

182

Cuenta de gastos sobre AB 1/6. 6 Bultos recibidos por la Barca francesa "Mazeppa" de Havre el 9 de Dicre de 1843, y remitidos á Mompox en los Botes Pavo y Dolores p/c y riesgo del Sor M. M. Mosquera de Londres.

Carretaje de disembarque y reembarque.	$ — 6 —
Empaque, Encerrados, Coleta y Hilo	6 „ 4 1/2
Clavadura y Clavos.	„ 3 3/4
Mozos en el muelle y almacen.	„ 3
Dros de muelle y almacen de Aduana.	„ 6
Idem de guias y papel sellado.	3 „ 3
Flete del Havre hta Sa Ma	11 „ 4 3/4
Idem hasta Mompox.	10 „ 6
Porte de correo y gastos menores.	1 —
Comision de dispacho.	6 —
	$ 41 „ 5

S. E. y O.

Santa Marta 31 Enero 1844

R. A. Loy

ARCHIVO HISTORICO
Universidad de La Sabana
CIPRIANO RODRIGUEZ SANTA MARIA

183

Santa Marta 6. Febrero 1844.

S.r Manuel M.a Mosquera

Paris.

Muy S. mio: Por orn. del S.r Arzobpo de Bogota su hermano he embarcado en el paquete "Liffey" i con destino a Londres bajo la polisa de seguros delos SS. Montoya & Sucns de aquel comercio Dos mil pesos en onzas de oro del cuño granadino q. V. se servira recojer segun el adjunto conocimiento y acusarme su recibo.

Incluyo a V. la cuenta de gastos delos 6. Bultos N.1/6. p/. "Maseppa", cuyo montante de cuarenta y un pesos cinco reales ($41. 5). dejo a V. anotados en cuenta.

Y sin particular por hoy quedo muy a.o SS.

QS. M. B.

p/. F. A. Foy

G. F. Foy

183

Santa Maria 6 Febrero 844

S. D. Manuel M.ª Mosquera

Paris.

Muy S. mio: En nom. del S. Arzobispo de Bogota la Semana he embarcado en el Sagrado "Jefe" con destino a Londres bajo la Polisa de seguros de los SS. Ventura Lamy de aquel comercio Dos mil pesos en oro de oro del cuño granadino q. V. se servirá recojer segun el adjunto conocimiento y cuidarme su recibo.

Encargo a V. la venta de gastos de los S. Baltas 176 y "Mosquera" cuyo Constante de cuarenta y un peso cinco reales (41.5) dejo a V. anotados en cuenta.

Con particular por hoy queda muy a V. S.

S. M. S.

[illegible]

184

Cuenta de Gastos sobre AB 1 á 6. 6 Bultos recividos por la Barca Francesa "Mazeppa" de Havre el 9 de Dicre. 1844 y remetidos á Mompox en los Botes "Pava" y "Dolores" pp/c y riesgo del Sor M. M. Mosquera de Londres.

A. Saver.

Carritaje de disembarque y reembarque	$ "	6	"
Emparque $1.2 Encerrados $2.4 Colita $2.4 1/2 hilo 2.	6	4	1/2
Clavadura y Clavos.	"	3	3/4
Mozos en el Muelle y Almacen.	"	3	"
Dros de Muelle 3 y Almacen de Aduana 3.	"	6	"
Id. de Guias 2.6 1/2. papel Sellado 4 1/2	3	3	"
Flete de Havre hasta aqui.	11	4	3/4
Id. de aqui id Mompox.	10	6	"
Porte de Correo y gastos menores.	1	"	"
Comision de despacho.	6	"	"
	$ 41	5	"

E. O. & E.

Santa Marta Enero. 31. de 1844

pp. R. A. Joy

G. F. Joy

ARCHIVO HISTORICO
Universidad de La Sabana

Nº.

Nº. 1 Una Carta de Pedro Antonio Bolivar
Nº. 2 Una Carta de Juan Bautista Bolivar
Nº. 3 Una Carta de Juan Bautista Bolivar
Nº. 4 Una Carta de Juan Bautista Bolivar
Nº. 5 Una Carta de Juan Bautista Bolivar
Nº. 6 Una Carta de Juan Bautista Bolivar
Nº.

185

Santa Maria 5 [illegible]

[illegible]

Bulto
($41.5)

ARCHIVO HISTORICO
Universidad de La Sabana
CIPRIANO RODRIGUEZ

Sn M. M. Mosquera

à Paris

186

Duplicada
Original Per. "Liffey"

Santa Marta Feb: 6. 1844

Sor Manuel M. Mosquera
Paris.

Muy Sor mio por orden del Sor Arzobispo de Bogotá su hermano he embarcado en el Paquete "Liffey" y con destino á Londres bajo la policia de seguros de los Sres Montoya y Saenz de aquel Comercio dos mil pesos en onzas de oro del cuño Granadino que vd. le sirvase recojer segun el orden adjunto conocimiento y acusarme lo recivo

Incluyo a vd. la cuenta de Gastos de los 6 Bultos AB N. 1/6 por el "Mazeppa" cuyo suma de cuarenta y uno pesos cinco rs. dejo á vd. anotado en cuenta

Y sin mas particular

Quedo de vd. muy atº Ser.

pp. R. A. Toy
G. F. Poy

Feb 10. En el ultimo correo recibió otra remesa de $2112 en Onzas de oro del Sor Arzobispo pº remitir a vd. que harai en el Paquete de Marzo este aviso sirviendo pº su gobierno

ARCHIVO HISTORICO
Universidad de La Sabana
CIPRIANO RODRIGUEZ SANTA MARIA

ARCHIVIO STORICO
La Sabina
COMUNE DI POGGIO MIRTETO

187

Publicada
Original Sr. Liffey

Santa Marta Feb. 6 1844

Sr. Manuel M. Mosquera

Paris.

Muy Sor. mio: por orden del Sor. Arzobispo de Bogotá se hizo embarcar en el Paquete "Liffey" y con destino á Londres bajo la policía de seguros de los Sres. Montoya y Saenz de aquel Comercio, dos mil pesos en onzas de oro del cuño Granadino que ud. le sirva recibir segun el orden dando conocimiento y acusarme de recibo.

Incluyo a ud. la cuenta de gastos de los 6 Bultos B. M. 1/6 por el "Mazeppa" cuya suma de cuarenta pesos cinco rs. dejo a ud. [illegible] en cuenta.

Y sin mas particular

Quedo de ud. muy atto. Sor.

B. A. Toy
G. F. Roy

Feb. 10. En el ultimo correo recibió otra remesa de $211 en onzas de oro del Sor. Arzobispo que remitiré a ud. que [illegible] en el Paquete de Marzo [illegible] [illegible] gobierno

ARCHIVO HISTORICO

Sor M. M. Mosquera

P. "Disengaño" à Paris

188

Santa Marta 7. de Abril. /864.

Sor. Manuel M. Mosquera.
Londres.

(Contestada en 1º de mayo)

Mui Sor. mio:

Adjunto á Ud. conocim.to de doemil ciento doce pesos en Ord. de Oro del Cuño Granadino que para Ud. me embió el Sor. su hermano el Arzobpo. de Bog.tá i siguen hoy por la Via de Jamaica en la Corveta de S. M. B. "Spartan" bajo la poliza de Aseguro de los Sres. Montoya & Saenz en esa como se acredita por dho. Conocim.to Ud. se servirá recojer dhos. Intereses i darme el Correspond.te Aviso. I siendo cuanto por Aora hay que decirle me reytero de Ud. Atº S. S.

pp. R. A. Poy
G. F. Poy

ARCHIVO HISTORICO
Universidad de La Sabana
CIPRIANO RODRÍGUEZ SANTA MARÍA

ARCHIVO HISTÓRICO
Universidad de La Sabana
CIPRIANO RODRÍGUEZ SANTA MARÍA

Al Sor.

Manuel M. Mosquera Encargado de Negocios
dela Republica dela N. Granada cerca del Gobno.
de S. M. B.

Londres.

190

Santa Marta 7. Myo 1844.

Sr. Manuel Ma. Mosquera.
Londres.

Muy S. mio: Adjunto a V. conocimto. de Dos mil ciento doce pesos en onzas de oro del cuño granadino que embio pa. V. el Sor. su hermano el Arzobpo de Bogota y siguen por la via de Jamaica en la Corbeta de S. M. B. Spartan bajo la poliza de aseguro de los Sres. Montoya & Saenz en esa como se acredita por dho conocimto. V. se servira recojer dha suma, acusandome el correspondte. aviso.

Siendo cuanto por ahora hay que decirle me reitero de V. atº. S. S.

pp. R. A. Joy
G. F. Joy

Duplicado
Original P. H. Ms Fragata
"Spartan"

ARCHIVO HISTORICO
La Sabana

191

Santa Marta Mzo. 11/844.

Sor. Manuel M. Mosquera i A.
Londres.

Mui Sor. mio:

Con la ap.e de Ud. 1.o del pp.do he recibido la letra que Ud. me incluyó contra esta Tesor.a de Hazda. por £ 5. 16. 6. la que he cobrado y dejo á Ud. abonado por su equivalente Veinte y seis p.s tres r.s (26. 3.)

Ala de Ud. 29. de Enero ult.o digo: que por el "Gustavo Eduardo" que llegó á esta el 26. del pp.do he recibido la Caja de Libros impresos A. de B. para el Sor. Arzobpo. de Bogotá su hermano. Dicha c. sigue mañana para su destino.

Las que Ud. me incluyó fueron dirijidas á sus rotulos. Siendo cuanto por Aora tengo que decirle me subscrivo de Ud. At. S. S.

pp. R. A. Foy
G. F. Foy

ARCHIVO HISTORICO

191

Santa Marta Nro. 11/846.

Sr. Manuel M. Mosquera i t.
Londres

Mui Sor. mio:

Con la Ofª de Md. 1º del pp.do he recibido la letra que Ud. me indicó contra esta Secrª de Hacda. por £ 5.16.6. la que he cobrado y dejo á Ud. abonado por su equivalente Pesos 2 tres 2/(26.3.) "
Ma de Ca. 39 a cinco ults. digo: que por el Gustavo Lamarca que llegó á esta el 26. del pp.do he recibido la Caja de libros impresos A. de B. para el Sol. Arcelgo. a Bogotá su hermano. Vieja y digna mamana para su Destino.
Los que Ud. me indicó fueron dirigidos á sus Estados. Y siendo cuanto por hora tengo que decirle me subscribo a Ud. Atto. S. S.

M. P. Sosa

192

SHIPPED

In Good Order and Condition, by G. F. Joy for R. A. Joy in and upon the good Ship or Vessel called the "Spartan" whereof Elliott is Master for this present Voyage, and now lying in the Port of Santa Martha and bound for Kingston Jamaica viz :—

1 Bag Containing
$ 2112 in
Columbian Doubloons

one Bag containing two thousand one hundred and twelve dollars in Columbian Doubloons said money to be taken shipped in Jamaica on board the W I Company's Steamer under the Policy of Insurance of Messrs. Montoya & Saemy London

being marked and numbered as per margin, and are to be delivered in the like good order and condition at the aforesaid Port of Kingston (all and every the Dangers and Accidents of the Seas and Navigation, of whatsoever nature and kind excepted,) unto Mr. Mr. Mr. Mosquera London or to his Assigns, he or they paying Freight for the said Goods as Containing

with Average accustomed. In Witness whereof, the Master or Purser of the said Ship or Vessel hath affirmed to five Bills of Lading, all of this tenor and date, one of which being accomplished, the rest to stand void.

Dated in Santa Martha
this 6th day of March 1861

Chas. M. Elliott

ARCHIVO HISTORICO
Universidad de La Sabana
CESAR RODRIGUEZ SANTA MARIA

193

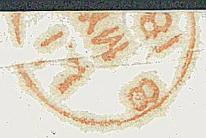

Al Sor.

Manuel M. Mosquera i Arboleda
Encargado de Negocios dela Republica dela
N. Granada Cerca del Gob.no de S. M. B.
Londres.
25 Upper Montague Tuers

CARTHAGENA D

KINGSTON
MR28
1844
JAMAICA

R. Jey

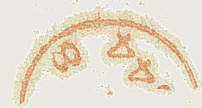

194

Sor Mr. Mo. Mosquera
London -

Santamarta, 11 de junio de 1,844.

Mui Sor. mio

Segun arreglos concluidos con los Sres. Montoya i Sáenz, debo trasladarme a los Estados-Unidos dejando a cargo del Sor. Manuel Abello la liquidacion de todos los negocios relativos a mi establecimiento mercantíl en esta plaza; euya noticia creo de mi deber poner en su conocimiento, informándole que yo permaneceré al frente de mi establecimiento, (para su liquidacion,) hasta el momento prócsimo de mi partida para los Estados-Unidos.

Me suscribo de U afectísimo amigo,, atento S.

R. A. Joy

ARCHIVO HISTORICO
Universidad de La Sabana
CIPRIANO RODRÍGUEZ SANTA MARÍA

Santamarta, 11 de junio de 1844.

Mi Sor. mio

[illegible] arreglos concluidos con los Sres. Montoya i Sáenz, debo trasladarme a los Estados-Unidos dejando a cargo del Sor. Manuel Abello la liquidacion de todos los negocios relativos a mi establecimiento mercantil en esta plaza; cuya noticia creo de mi deber poner en su conocimiento, informándole que yo permaneceré al frente de mi establecimiento, (para su liquidacion,) hasta el momento próximo de mi partida para los Estados-Unidos.

Me suscribo de U afectísimo amigo, atento S.

195

Santa Marta 13 Julio 1844

Sor M. M. Mosquera
Londres.

Muy Sor mio y estimado amigo contesto las dos apreciables de Vd. de 20 de febro. y 1o. de abril diciendo que los periodicos que Vd. me remitio fueron debitamente encaminados á sus destinos. La suma de $28. 6 3/4 es por los gastos y dros sobre las 3 cajas recibidas por los dos Paulinos del Havre y la de $41. 5 por gastos sobre las 6 cajas B en Mazeppa, de esta ultima le incluyo copia, como me dice que no habia llegado á sus manos.

Me refiero al incluso circular y

Quedo de Vd. muy atento Servr. y amigo

R. A. Joy

ARCHIVO HISTORICO
Universidad de La Sabana
CIPRIANO RODRIGUEZ SANTA MARIA

R. A. Joy

Santa Marta

196

Original p. "Matilda Luchi"
Duplicato p. "Pachet" Santa Marta 13 Julio 1844

Sor. M. M. Mosquera
Londres.

Muy Sor. mio y estimado amigo
Contesto las dos apreciables de V.º del 20 de febro. y 1º. de Abril diciendo que los periodicos que V.º me remitió fueron debitamente encaminados á sus destinos. La suma de $28.6 3/4 es por los gastos y dros. sobre las 3 cajas recibidas por las dos Paulinas del Havre y la de $41.5 por gastos sobre las 6 Cajas B ex Mazeppa; de esta ultima le incluyo copia, como me dice que no habia llegado á sus manos.

Me refiero al incluso circular y
Quedo de V.º muy atento Sr. y amigo
R. A. Joy

ARCHIVO HISTÓRICO
Universidad de La Sabana
CERRANO RODRIGUEZ SANTAMARIA

ARCHIVO HISTÓRICO
provincial de
La Sabana

ARCHIVO HISTÓRICO
Universidad de La Sabana
CENTRO RODRÍGUEZ SANTAMARÍA

Sor M. M. Mosquera

London —