

Dale nombre

al PUENTE nuevo

En pocas semanas concluirá la obra de construcción del puente nuevo que comunicará al edificio K y L con los edificios A, B, C y la Casa de Gobierno. Será una obra que se constituirá en activo importante de la universidad y también será patrimonio de todos los que aquí estudiamos y trabajamos. Por eso, Campus quiere invitarte a participar en el concurso para poner el nombre a nuestro puente nuevo.

- El ganador asistirá a la ceremonia de inauguración del Puente y cortará la cinta con el Rector
- Además, ganará un I Pod Touch de última tecnología.

**¡Participa antes
del 18 de febrero!**

Recorta el cupón
"formato para
concurrar"

Dirígete a la Oficina de Bienestar
Universitario (Edificio O). Solicita
el sello con la fecha y hora y
deposítalo en el Buzón que está
ubicado en la recepción

También puedes enviar tu propuesta a
concurso.puente@unisabana.edu.co

FORMATO PARA CONCURSAR

En el concurso podrán participar estudiantes de pregrado y posgrado de cualquier programa, docentes y personal administrativo de la universidad. Cada participante podrá concurrar solo con un nombre. En caso que ningún nombre cumpla las expectativas para ser el ganador, el jurado declarará el premio desierto. El nombre del ganador será publicado en Campus del 28 de enero.

El Jurado está compuesto por el Señor Rector, la Vicerrectora de Servicios Académicos, el Vicerrector Administrativo, el Director de Mercadeo, la Directora de Bienestar y la Directora de Comunicación Institucional. Este concurso cuenta con el apoyo de: Fondo de Estudiantes, Bienestar Universitario y la Dirección de Comunicación Institucional.

Nombre y Apellidos

Facultad o dependencia

Semestre Celular Mail

Mi propuesta de nombre para el puente es:

Sello Oficina de Bienestar Universitario.

Agenda

Lunes 31

11:00 a.m.
Video concierto clásico
 Casa de Desarrollo Cultural

Martes 1

9:00 a.m. a 3:00 p.m.
Jornada de nutrición, peso y talla
 Servicio de Enfermería, edificio F

Una alimentación adecuada es una de las mejores vías de promoción de la salud y del bienestar físico y emocional.

12:00 m. a 2:00 p.m.
Karaoke time
 Casa de Desarrollo Cultural

Miércoles 2

12:00 m.
Miércoles artísticos
 Banda Cinco Letras
 Arena Sabana

3:00 p.m. a 4:00 p.m.
Taller alcoholismo y tabaquismo
 Salón 108 H

3:30 p.m.
Charla: estudiar Derecho en Australia
 Vestíbulo Norte

Jueves 3

11:00 a.m.
Charla – Doble Titulación en Macquarie, Australia
 Vestíbulo Sur.

12:00 m. a 2:00 p.m.
Karaoke time
 Casa de Desarrollo Cultural

12:00 m.
Cuentería
Ese o ese
 Arena Sabana

3.00 p.m. a 5:00 p.m.
Programa de defensa, respeto y promoción de la vida humana
 Entrega de Promocionales
 Servicio de Enfermería en el Edificio F

Viernes 4

12:00 m.
Viernes de música en vivo
 Mateo Moya y Ana María Molano (estudiantes de Comunicación Audiovisual)
 Casa de Desarrollo Cultural (Salón de espejos, cerca al Mesón de la Sabana)

Programación especial de Cin-estudio

Casa de Desarrollo Cultural
 – Salón de los espejos al lado del Mesón de La Sabana
 Única función 9:00 a.m.
 Ciclo de cine apocalíptico.

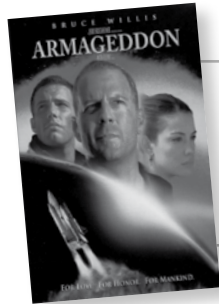

Lunes: Armageddon

Dirigida por: Michael Bay
Producida por: Jerry Bruckheimer
Con: Bruce Willis, Ben Affleck, Liv Taylor, Michael Clarke Duncan, Steve Buscemi, Owen Wilson

Martes: El Día Después de Mañana

Dirigida por: Roland Emmerich
Producida por: Mark Gordon
Con: Jake Gyllenhaal, Dennis Quaid, Emmy Rossum

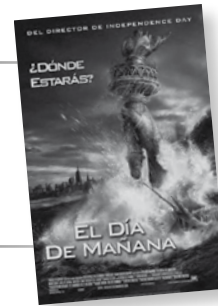

Miércoles: 2012

Dirigida por: Roland Emmerich
Producida por: Harald Kloser, Mark Gordon y Larry Franco
Con: John Cusack, Danny Glover, Amanda Pett, Chiwetel Ejiofor

Jueves: Impacto Profundo

Dirigida por: Mimi Leder
Producida por: David Brown y Richard D. Zanuck y Steven Spielberg
Con: Robert Duval, Téa Leoni, Elijah Wood, Morgan Freeman Vanessa Redgrave

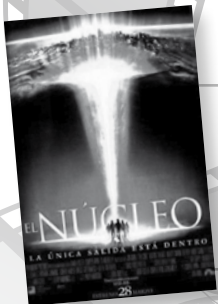

Viernes: El Núcleo

Dirigida por: Jon Amiel
Producida por: Sean Bailey
Con: Aarib Eckhart, Hillary Swank y Delroy Lindo,

(Imágenes de las películas tomadas de ACEPRENSA www.aceprensa.com)

Curso de primeros auxilios

Inscripciones Centro Médico, Edificio F
 Se invita a la comunidad universitaria a participar en el curso de primeros auxilios que consta de 12 sesiones
Fecha: todos los miércoles. Inicia a partir del 9 de febrero
Horario: de 2 p.m. a 3:00 p.m.
Lugar: Servicio de Enfermería

Inscríbete en los Cursos Libres

Están abiertas las inscripciones para participar en los cursos libres 2011-1.

Inscríbete ingresando a www.unisabana.edu.co, pestaña de Educación Continua, en Facultad o Área seleccionar Bienestar Universitario.

Mayor información:
 Tel. 861555 Ext. 1262 / 1258.



33° TIP Porcentaje de los beneficios para los creadores

El porcentaje exacto de los beneficios cedidos a los creadores dependerá de criterios como:

- Aportes realizados por la Universidad en infraestructura, dinero y recurso humano.
- Valoración económica y perspectivas de mercado de los productos resultantes de la creación intelectual.
- Realización de aportes por parte de los investigadores, por ejemplo dinero, recursos como laboratorios, insumos, etc.
- Importancia de los resultados de la investigación para la Universidad, de acuerdo con los planes y políticas de las Unidades Académicas.
- Tipo de vinculación del investigador o investigadores o la calidad de éste dentro de la comunidad académica.
- Otros logros y aportes del equipo de creadores dentro de la comunidad académica.
- La Universidad podrá sugerir los porcentajes de participación en la explotación de la creación entre el grupo de inventores o autores del grupo siguiendo criterios de acuerdo con el rol (director, coinvestigador o auxiliar), y el grado

de participación o intervención en la concreción de la creación intelectual.

La participación deberá definirse de manera previa al inicio de la explotación o comercialización de las creaciones intelectuales. Espere la próxima semana “Qué pasa cuando a la Universidad no le interesa la titularidad de la creación”.

Lo invitamos a que nos envíe sus comentarios, sugerencias e inquietudes a:
marcela.gomez1@unisabana.edu.co o
martha.gonzalez1@unisabana.edu.co

Consejo Editorial

Obdulio Velásquez Posada; Rector • **Liliana Ospina de Guerrero;** Vicerrectora de Servicios Académicos
 • **Norella de Saretzki;** Directora de Comunicación Institucional • **Luis Obregón Rendón;** Director de Mercadeo
 • **Cristina Macías Echavarría;** Jefe de Comunicación Interna • **María Patricia Jiménez Cotes y Luis Fernando Algarra García;** Coordinación Editorial
 • **María del Carmen Guarín;** Reportería Gráfica.

Colaboradores:

Laura López y Melissa Buitrago

Diseño, Diagramación e Impresión: Hipertexto Ltda. www.hipertexto.com.co



Equipo de Rugby de la Universidad.

¿Quieres ser parte del equipo de Rugby de la Universidad?

Entrenamientos:

• **Martes y jueves:**

Lugar: Cancha del parque Centro Comercial Cedritos

Hora: 8:00 p.m. – 10:00 p.m.

• **Miércoles:**

Lugar: Universidad de La Sabana

Hora: 3:00 p.m. – 5:00 p.m.

Mayor información:

311 4508704 – 3002659792 – 3124503772

Campeonatos Inter Roscas 2011

Plazo de inscripción:

miércoles 16 de febrero

Inicio de competencias:

lunes 28 de febrero

Desarrollo Deportivo invita a los estudiantes regulares matriculados en los programas de pregrado y postgrado a participar en los Campeonatos Inter-Facultades 2010 de los siguientes deportes:

- Fútbol 11 (masculino)
- Fútbol 9 (masculino)
- Fútbol 6 (masculino y femenino)
- Fútbol sala (masculino y femenino)
- Baloncesto (tríos mixtos)
- Voleibol (tríos mixtos)
- Ultimate (tríos mixtos)

Las personas interesadas deben seguir las siguientes instrucciones:

1. El delegado responsable debe descargar la planilla de inscripción y de carnets en: http://www.unisabana.edu.co/la_sabana/bienestar/jefatura.html

2. Descargar la orden de pago de inscripción en <http://jabba.unisabana.edu.co/OtrosDerechosMatricula/> y seleccionar la disciplina deportiva que desee.
3. Pagar los derechos de inscripción en Bancolombia.
4. Enviar archivo electrónico de la planilla de inscripción a gustavo.ramirez@unisabana.edu.co y panig85@hotmail.com
5. Entregar la planilla impresa en la Unidad de Deportes junto con el recibo de pago de inscripción y los carnets diligenciados.

Importante:

- Los equipos deben ser integrados por estudiantes de la misma facultad.
- Los equipos no quedan oficialmente inscritos hasta no haber entregado el recibo de pago de inscripción.

Mayor información:

Gustavo Ramírez

Tel. 8615555 ext. 1254

gustavo.ramirez@unisabana.edu.co

Del 31 de enero al 4 de febrero

Inscripciones abiertas para pertenecer a los grupos representativos artísticos de la Universidad

Bienestar Universitario lo invita a la primera reunión del semestre para los diferentes Grupos Representativos de la Universidad, en donde se realizarán las audiciones de los interesados y se establecerán los horarios definitivos de los ensayos de cada grupo para este semestre.

Coro

Día: lunes a viernes

Hora: de 10:00 a.m. a 12:00 m.

y de 3:00 p.m. a 5:00 p.m.

Lugar: Casa del Lago.

Contacto: 3173791045

Tuna

Día: miércoles

Hora: 8:00 p.m.

Lugar: Calle 101 # 71 – 18. Pontevedra.

Contacto: 3102339070

Tuna Femenina:

Día: lunes y miércoles

Hora: de 3:00 a 6:00 p.m.

Lugar: Casa del Lago

Contacto: 3112806544

Grupo Usband (tropipop):

Día: martes y miércoles

Hora: de 3:00 p.m. a 6:00 p.m.

Lugar: Casa del Lago

Contacto: 312 465 66 82

Danzas:

Día: lunes y viernes

Hora: 3:00 p.m.

Lugar: Casa de Desarrollo Cultural

Contacto: 3143323213

Banda de Rock:

Día: jueves

Hora: 2:00 p.m. a 5:00 p.m.

Lugar: Casa del Lago

Contacto: 3203061582

Ensamble de Guitarras:

Día: lunes y viernes

Hora: de 10:00 a.m. a 1:00 p.m.

Lugar: Casa del Lago

Contacto: 3017114630

Gaitambillo (Grupo de Gaitas y Tambores):

Día: lunes, martes y jueves

Hora: de 9:00 a.m. a 11:00 a.m.

y jueves de 2:00 p.m. a 4:00 p.m.

Lugar: Casa del Lago.

Contacto: 3173791045 / 3153185648

Grupo de Teatro:

Día: martes, miércoles y viernes

Hora: 3:00 p.m.

Lugar: Casa de Desarrollo Cultural

Contacto: 3203042748

Ensamble Sabana (Grupo musical de empleados):

Día: lunes y miércoles

Hora: de 5:00 p.m. a 7:00 p.m.

Lugar: Casa del Lago.

Contacto: 312 465 66 82

Grupo de Música Andina Colombiana (Grupo musical de empleados):

Día: lunes

Hora: de 12:00 m. a 2:00 p.m.

Lugar: Casa del Lago

Convocatoria a Selecciones Deportivas de Estudiantes

Desarrollo Deportivo convoca a los estudiantes interesados en entrenar y competir en las siguientes selecciones deportivas:

- Fútbol masculino
- Fútbol femenino
- Voleibol masculino
- Voleibol femenino
- Baloncesto masculino
- Baloncesto femenino
- Rugby masculino
- Ultimate masculino
- Ultimate femenino
- Fútbol sala masculino
- Voleibol arena masculino
- Voleibol arena femenino
- Tenis de campo masculino
- Tenis de campo femenino
- Tenis de mesa masculino
- Tenis de mesa femenino
- Natación masculino
- Natación femenino
- Ajedrez masculino
- Ajedrez femenino
- Karate Do masculino
- Karate Do femenino
- Taekwondo masculino
- Taekwondo femenino
- Capoeira masculino
- Capoeira femenino



Mayor información:

Tel. 8615555 ext. 1254

gustavo.ramirez@unisabana.edu.co

panig85@hotmail.com

Convocatoria a Selecciones Deportivas de Empleados

Desarrollo Deportivo convoca a los empleados de la Universidad interesados en entrenar y competir en las siguientes selecciones deportivas:

- Fútbol masculino
- Baloncesto masculino
- Baloncesto femenino
- Tenis de mesa masculino
- Tenis de mesa femenino

Mayor información:

Tel. 8615555 ext. 1254

gustavo.ramirez@unisabana.edu.co

panig85@hotmail.com

Reconocimiento por servicios prestados

Martha Patricia López Cucanchón 20 años

La gran mayoría de los estudiantes de la Universidad ha tenido alguna vez contacto con Martha Patricia quien, desde la sede de Quinta Camacho, lleva 20 años laborando en la biblioteca de la Universidad, en el área de Circulación y Préstamo. “Lo mejor de La Sabana es el ambiente, no sólo de las instalaciones, sino la comunión con los compañeros con quienes compartimos los momentos y eventos más importantes de nuestras vidas”.

Dice además que le gusta colaborar a los estudiantes y que salgan satisfechos. Dentro de las principales moti-



vaciones que tiene como trabajadora es que la institución piensa y se preocupa por la familia de sus empleados, la oferta de auxilios educativos y los cursos de inglés y de manejo al público que ha podido recibir.

María Elisa Sánchez de Fonseca 15 años

Con gran emotividad María Elisa recuerda que el primero de febrero de 1996 inició sus labores de Auxiliar de Aseo y Cafetería en la Universidad. Comenta también que los aspectos que más le gustan de trabajar aquí son sus jefes y compañeras, muy amables y respetuosas.

Al igual que muchos otros empleados, destaca la importancia del desarrollo laboral, personal y espiritual que se



obtiene en la institución, asegurando que “con lo que haces te puedes santificar, es ofrecer el trabajo a Dios y yo lo hago con dedicación y amor”.

Paola Andrea Ramírez Pereira 15 años

Al cumplir 15 años de formar parte del equipo de colaboradores de La Sabana, Paola Ramírez agradece la oportunidad que le han brindado al pertenecer a las diferentes dependencias, porque le ha permitido conocer a fondo los procesos administrativos que apoyan la academia en pregrado y en especializaciones y diplomados desde el Instituto de Postgrados – Forum, en donde actualmente se desempeña como Coordinadora de Logística.

“En mi memoria está el día en que ingresé a esta maravillosa Universidad, donde he compartido grandes momen-



tos y creo que el secreto para haber permanecido este corto tiempo, es hacer el trabajo bien hecho como el primer día, de la mano de Dios y acompañada de mis compañeros y jefes a quienes agradezco las orientaciones recibidas a diario, que enriquecen mi vida, a nivel personal y profesional” expresó.

Víctor Eduardo Díaz López 15 años

Víctor se desempeña desde 1996 como Auxiliar de Parquero y señala que siente mucha felicidad al cumplir 15 años, ya que lo que tiene se lo debe a la Universidad. “La Sabana no es sólo un lugar de trabajo sino una oportunidad donde se crece personal y espiritualmente, donde se encuentran excelentes jefes, donde el trato con los alumnos es muy agradable, donde se puede hablar con los profesores de fútbol y en general, una excelente Institución” explica.



Nuevo Director del Programa Administración de Mercadeo y Logística Internacionales



Desde el 11 de enero, el Ingeniero Carlos Leonardo Quintero es el Director del programa Administración de Mercadeo y Logística Internacionales, cargo que tiene como objetivo lograr que a través de la investigación, la docencia, la proyección social y la

internacionalización, los estudiantes de este programa alcancen una formación profesional idónea y competente para desempeñarse en el medio laboral y en su vida personal.

“El programa tiene dos grandes áreas que lo componen: el mercadeo y la logística. La idea es trabajar muy fuerte junto con las directivas de la Escuela para fortalecer el área de Mercadeo y seguir consolidando el área de Logística a nivel de docencia, investigación, proyección social e internacionalización. También tenemos que fortalecer la identidad y el sentido de pertenencia de los estudiantes al programa; y como acontecimiento especial, tenemos la graduación de la primera promoción.” Afirma.

Una de las grandes expectativas que tiene el Ingeniero Quintero en el cargo es hacer que este programa cuente con un alto reconocimiento y proyección en los sectores académico y productivo a nivel nacional e internacional.

Nuevo Director de la Clínica Universitaria



Por: Laura López

El doctor Juan Guillermo Ortiz, médico egresado de la Universidad El Bosque, es el nuevo Director General de la

Clínica Universitaria. Ha trabajado en este centro hospitalario durante seis años y desde 2008 fue nombrado Director del Programa de la Facultad de Medicina de la Universidad de La Sabana.

Los dos principales propósitos que se ha planteado desde el inicio de su labor, el 17 de enero, son el fortalecimiento de la estabilidad financiera de la Clínica y el establecimiento del Campus biomédico, en el cual se desarrollarán todas las áreas de ciencias de la salud de la Universidad.

El doctor Ortiz, al referirse a sus expectativas, señala que espera lograr que las personas que integran la Clínica entiendan la importancia de los proyectos que realizan y se vinculen más activamente y “así podremos sacar adelante tantas iniciativas y sueños que podemos construir en ésta”. Además, destaca su agradecimiento por las responsabilidades que se le han confiado al ser el primer médico al que se le otorga el cargo de Director de la Clínica Universitaria.

Jefatura de Registro Académico

Programación de actividades académicas de 2011-I

Apreciado estudiante: tenga en cuenta las siguientes fechas, las cuales le permitirán planear adecuadamente sus actividades académicas durante el primer periodo académico de 2011.

ACTIVIDAD	FACULTAD DE MEDICINA	DEMÁS FACULTADES
Primeros parciales	del 21 de febrero al 4 de marzo	del 21 de febrero al 1 de marzo
Segundos parciales	del 4 al 15 de abril	del 4 al 12 de abril
Exámenes finales	del 7 al 17 de junio	del 23 al 31 de mayo
Finalización de clases	3 de junio	20 de mayo

ULTIMO DÍA PARA REALIZAR	FACULTAD DE MEDICINA	DEMÁS FACULTADES
Cancelación de Asignaturas*	25 de marzo	18 de marzo
Reservas de Cupo para el Periodo 2011-1*	18 de marzo	
Solicitud de Reintegro para el 2011-2*	31 de mayo	
Solicitud de Transferencias Internas para el 2011-1*	10 de junio	
Solicitud de Semestre de Prueba 2011-2*	22 de junio	3 de junio

* Verifique qué trámite debe realizar para hacer la solicitud y obtener la respuesta con la Secretaría Académica de la Facultad o Instituto.

¡No Olvide!

- Asistir a los grupos y horarios de las asignaturas que se encuentran registradas oficialmente en su inscripción de materias.
- Para realizar supletorio de un examen, de acuerdo al Reglamento de estudiantes Art. 71, debe presentar ante la Secretaría Académica de la Facultad o Instituto, solicitud escrita dentro de los tres días hábiles siguientes a la fecha programada para el examen Parcial o Final, y debe presentar la excusa respectiva.
- La inasistencia al 15 % de las clases teóricas, prácticas, seminarios y talleres, ocasionará la pérdida de la asignatura y la nota definitiva será cero (0.0).
- Reclamo por inconsistencias de notas registradas, debe solicitarse por escrito ante el profesor de la materia, con copia al Secretario Académico de la Facultad dentro de los tres días hábiles siguientes a la fecha en que se dio a conocer la respectiva calificación. (Art 83 del Reglamento de estudiantes).
- Recuerde que según el Reglamento de estudiantes Art. 86 el promedio acumulado de permanencia para los estudiantes que cursen el primer periodo académico es de Tres, Cero (3.0); y a partir del segundo periodo cursado no podrá ser inferior a Tres, Dos, Cinco (3.25).
- Consulte el Reglamento de estudiantes en <http://www.unisabana.edu.co/estudiantes/reglamento/index.html>

Cronograma de ceremonias de grados para 2011-I

MODALIDAD	FECHA DE GRADO	INSCRÍBASE EN SU FACULTAD HASTA	REVISIÓN PLAN DE ESTUDIOS Y ENTREGA DE DOCUMENTOS EN REGISTRO ACADÉMICO
Pregrado	1 de marzo	29 de enero	del 31 de enero al 4 de febrero
	31 de mayo	30 de abril	del 2 al 6 de mayo
Medicina y Enfermería	21 de junio	21 de mayo	del 23 al 27 de mayo
Postgrados	Especializaciones del Instituto de Postgrados y Maestrías Ingeniería*	29 de marzo	Último día Solicitud paz y salvo 18 de febrero
		19 de julio	Último día Solicitud paz y salvo 3 de junio
	Maestrías de la Facultad de Educación y del Departamento de Lenguas y Culturas Extranjeras	3 de mayo	26 de marzo

- Estudiantes extranjeros: entregar en la oficina de Registro Académico la fotocopia vigente de la VISA y Cédula de Extranjería antes del 18 de febrero de 2011.
- Estudiantes con documentación pendiente: acercarse antes del 25 de febrero de 2011 a la oficina de Registro Académico.
- Horario de atención: lunes a viernes de 8:00 a.m. a 4:00 p.m. - jornada continúa.

* Consulte los requisitos para grado en la página http://www.unisabana.edu.co/estudiantes/registro_a/i_estudiantes/grados.html

Breves:

► La Comisión de Asuntos Generales del Consejo Superior, aprobó la suma de \$99.975.000 de los recursos con vigencia 2011, del Fondo de Investigaciones de la Universidad, para ser invertido en los rubros del proyecto presentado por la doctora Martha Cobo (investigadora principal) de la Facultad de Ingeniería que se titula "Aplicación de reactores no convencionales para la producción de hidrógeno a partir de bioetanol". El proyecto busca obtener hidrógeno ultra-puro partiendo del bioetanol. Esto tiene mucha relevancia actual dado el eventual agotamiento de las fuentes de combustibles fósiles y los múltiples problemas ambientales relacionados con éstos.

► La revista Colombia Internacional de la Universidad de Los Andes publicó el artículo *La ciencia política, ciencia noética del orden*. Una mirada crítica sobre su "objeto" de estudio, trabajo de investigación del profesor Felipe Cárdenas, Director del Departamento de Ciencia Política y Derechos Humanos del Instituto de Humanidades, y la profesora Luisa Fernanda Suárez, catedrática del Departamento. El trabajo afirma que la ciencia política es una disciplina eminentemente transdisciplinaria, centrada en el estudio de las experiencias de orden de las diversas culturas y sociedades humanas.

► En diciembre de 2010, el profesor Juan Daniel Jaramillo, catedrático de la Escuela Internacional de Ciencias Económicas y Administrativas, presidió con el Exministro de Relaciones Exteriores de Alemania, Klaus Kinkel, la misión de observación de la Organización para la Seguridad y la Cooperación de Europa en las elecciones de Kosovo, primeras desde su independencia. Por otra parte, a partir de enero fue elegido miembro del Comité de Inteligencia y Estrategia del Fletcher School of Law and Diplomacy en asocio con el actual vicepresidente ejecutivo del Banco de la Reserva Federal de San Francisco, el vicepresidente de inteligencia del conglomerado Cemex y el director legal del Departamento de Defensa de Estados Unidos.

Nuevo equipo en la Dirección de Estudiantes de la Escuela



De izquierda a derecha Vera Acero, Alexander Trujillo y Adriana Blanco.

A partir de enero, la Escuela Internacional de Ciencias Económicas y Administrativas, cuenta con un nuevo equipo en la Dirección de Estudiantes, dedicado completamente a desarrollar e implementar estrategias y progra-

mas de Formación Integral, Asesoría Académica, y Éxito Académico incluyendo los Semestres de Prueba y Semestres de Recuperación Académica.

Desde la Dirección de Estudiantes se promueve además la parti-

cipación de los estudiantes en los diferentes programas de Bienestar, Becas y Ayudas, Financiación, Programa Pharos y en los organismos de gobierno en los que se requiere la presencia de los estudiantes.

El equipo de la Dirección de Estudiantes está siempre disponible para atender las inquietudes o necesidades de los estudiantes de la Escuela.

Director de Estudiantes

Alexánder Trujillo Jaramillo
Tel. 8615555 Ext. 1891
alexander.trujillo@unisabana.edu.co

Subdirectora de Estudiantes

Vera Acero López
Tel. 8615555 Ext. 1814
vera.acero@unisabana.edu.co

Coordinadora de Estudiantes

Adriana Blanco Villalba
Tel. 8615555 Ext. 1853
adriana.blanco1@unisabana.edu.co

Librería Universitaria

Descuentos

Encuentre en la Librería Universitaria los libros que necesita para su semestre con excelentes descuentos

Entre el 24 de enero y el 18 de febrero, la Librería Universitaria tiene disponible el paquete de Student-Book + Work-Book para todos los niveles de inglés con el 25% de descuento. Si el estudiante adquiere únicamente el libro o el cuadernillo, obtendrá el 15% de descuento.

Los libros se encuentran disponibles en los puntos de la Librería del edificio A y E.

Programa Bioteca Virtual®

La Librería Universitaria lo invita a la exhibición para conocer el programa BiotecaVirtual®

Fecha:
1 y 2 de febrero (finalizando la actividad, se llevará a cabo la rifa de una licencia entre todas las personas que visiten el stand).

Lugar:
edificio E

El programa, que es totalmente licenciado, se puede adquirir en la Librería Universitaria del edificio A y E con un 20% de descuento por introducción.

Cada programa contiene: CD de instalación, llave USB, manual de ayuda rápida y gafas anaglifo.



Nueva Jefe de Comunicación Interna



Cristina Macías Echavarría es la nueva Jefe de Comunicación Interna de la Dirección de Comunicación Institucional, en reemplazo de Carolina Jaramillo Ossa quien se retira del Área de Comunicación Institucional y dictará la Cátedra de Deontología en la Facultad de Comunicación Social y Periodismo.

Cristina Macías viene del Sector Industria de Consumo masivo, donde trabajó en Multinationales como Colombiana Kimberly Col-papel durante tres años en el cargo de Líder de comunicaciones y Business Partner de la Gerencia Andina de Asuntos Corporativos. También laboró cerca de siete años en Quila donde lideró el proceso de Comunicación Interna.

En la Dirección de Comunicación Institucional, Cristina estará tiempo completo y será la responsable de la Jefatura de Comunicación Interna, desde la cual garantizará junto a su equipo, la administración de forma efectiva y eficaz de la comunicación como eje fundamental y transversal de la Institución, contribuyendo así al desarrollo de la misión de la Universidad acorde a los lineamientos del PEI.

Becas del Fondo Colombia Biodiversa

Dirigidas a estudiantes de pregrado y maestría, que estén trabajando en tesis de grado sobre temas relacionados con conocimiento, conservación y/o uso sostenible de la biodiversidad colombiana.

Para 2011 se abren dos convocatorias así:

- La primera desde el 17 de enero hasta el 11 de marzo.
- Del 25 de julio hasta el 30 de septiembre, la segunda.

Mayor información:

<http://www.faae.org.co/colombiabiodiversa>

Semestre de Recuperación Académica

La Dirección General de Estudiantes, con el apoyo de seis psicólogos educativos y las Direcciones de Estudiantes de las Facultades, implementó en el periodo 2010-2 el Semestre de Recuperación Académica, estrategia transversal para el Éxito Académico, diseñada para aquellos estudiantes de pregrado que pierden la permanencia en la Universidad.

El objetivo de este semestre de recuperación es ofrecer a los estudiantes un refuerzo en su formación integral mediante clases

magistrales, talleres y asesoría psicopedagógica. En las sesiones de clase se busca el fortalecimiento de competencias profesionales, la adquisición de nuevas estrategias y metodologías que favorezcan el aprendizaje, el asesoramiento en la construcción de un proyecto de vida personal y académico que orienten en el futuro un excelente desempeño.

En el periodo 2010-2, participaron 69 estudiantes de los cuales 46 obtuvieron el reintegro a la Universidad. Algunos estu-

diantes manifiestan los principales aprendizajes del Semestre: "Me ayudó a mejorar mi comportamiento, tanto académico como personal, y me ayudó a mejorar mi forma de estudiar y establecer prioridades", "Aprender a estudiar y conocerme a mí misma para saber escoger el camino correcto", "Entender que hay que meterle voluntad para conseguir el éxito académico".

Para el periodo académico 2011-1, el Semestre de Recuperación Académica, iniciará el lunes 7 de febrero y finalizará el viernes 30 de mayo.

Estudiantes en Semestre de Prueba 2011-I

La Dirección General de Estudiantes, a través del equipo psicólogos de Éxito Académico llevó a cabo durante los días 18, 19 y 20 de enero, los talleres de refuerzo para estudiantes de Semestre de Prueba. Participaron 111 estudiantes de todas las Unidades Académicas. Durante los talleres, los alumnos recibieron apoyo en hábitos de estudio, procesos cognitivos, desarrollo de competencias profesionales y orientación sobre su proceso de Asesoría Académica, pues durante este semes-

tre todos los estudiantes contarán con el apoyo de un asesor con el cual se reunirán periódicamente.

Convocamos a los estudiantes en Semestre de Prueba que no asistieron a los Talleres grupales para que se acerquen a la oficina de Dirección General de Estudiantes ubicada en el Edificio O o contacten a la Psicóloga Martha Lucía Barrera, ext. 1704, martha.barrera1@unisabana.edu.co para que inicien su proceso de Asesoría Académica.

Ensamble Vocal para la Santa Misa



Inscripciones: del 17 de enero al 11 de febrero de 2011

Lugar: Capellanía Universitaria

Mayor información:

Tel. 8615555 Ext. 1252

marcela.gonzalez@unisabana.edu.co



Spanish as a Second Language

Learn Spanish with us.

Fall in love with Colombia and its culture.

The Department of Foreign Languages and Cultures of Universidad de La Sabana, offers an excellent program of Spanish as a Second Language.

You will work on the 4 language skills: writing, speaking, reading and listening and of course vocabulary and grammar.

You will find in La Sabana a great academic environment and many different activities to do. With us you will know new places, friends and learn about our culture.



Contact us: luisa.ardila@unisabana.edu.co and ivonne.gonzalez@unisabana.edu.co. Telefono: (+57) (1) 8615555 Ext. 1533

Información Importante



La Universidad de La Sabana, el ICETEX y el DANE, buscan establecer el número de jóvenes damnificados por la ola invernal que tienen crédito con ICETEX; esto con el fin de favorecerlos con los programas que ofrece el Gobierno Nacional.

Si eres uno de estos jóvenes, es importante que en las próximas tres semanas, te acerques a la Oficina de Becas y Financiación ubicada en el edificio O, para reportar tu caso.

La Sabana en

twitter

Síguenos @unisabana



Galardón para Grupo de Investigación de la Universidad



De izquierda a derecha Catalina Aguilar Rivera, integrante del grupo. El doctor Obdulio Velásquez Posada, Rector de la Universidad. Bernadette Klotz, profesora de la Facultad de Ingeniería -Directora del grupo. Freddy Carvajal y Gerardo González, integrantes del grupo.

El pasado 25 de noviembre, durante la ceremonia del Premio Santander Colombia 2010, el grupo de investigación liderado por la profesora de Ingeniería Bernadette Klotz, fue galardonado con el segundo puesto a nivel nacional en la categoría de ciencia e innovación. El proyecto: "Efecto de la aplicación de ondas de ultrasonido de alta intensidad sobre bacterias contaminantes y propiedades fisicoquímicas de la leche", con el que el grupo recibió el re-

conocimiento, fue desarrollado en conjunto con la empresa Productos Naturales de La Sabana Alquería S.A. El equipo de trabajo integrado también por Catalina Aguilar, Fredy Carvajal y Gerardo González, recibirá 25 millones de pesos que serán invertidos en capacitación científica en el tema de nuevas tecnologías y servirá también para continuar con el fortalecimiento de la relación Universidad-Empresa.

Practicante de Eslovaquia en La Sabana

La Dirección de Relaciones Internacionales le da la bienvenida a Zuzana Gordiaková, procedente de Eslovaquia, quien realizará una práctica de cuatro meses en la Escuela Internacional de Ciencias Económicas y Administrativas.

Zuzana, quien tiene una maestría en Finanzas, Banca e Inversión, apoyará académicamente al área de Finanzas y participará en proyectos del Centro de Emprendimiento e Innovación.



Zuzana Gordiaková, practicante de la Escuela procedente de Eslovaquia.

Conozcamos a nuestros investigadores y grupos



Grupo de investigación Espondiloartropatías.

Nombre del grupo:
Espondiloartropatías

Director de grupo:
John Londoño Patiño

¿Cuál es el objeto de estudio del grupo?

Las enfermedades reumáticas se dividen en dos grandes grupos: las denominadas autoinmunes, o del tejido conectivo causadas por la mala función del sistema de defensas); y las enfermedades de desgaste o propias del envejecimiento o mal funcionamiento de los músculos, los huesos y las articulaciones. Estas enfermedades afectan a personas jóvenes, en su mayoría; causan incapacidad física y laboral, y también deterioran la calidad de vida. El objetivo primordial del grupo es caracterizar la forma de presentación, evolución, respuesta a los tratamientos y el pronóstico que tienen estas enfermedades en nuestra población.

¿Qué es lo novedoso en términos de aporte al conocimiento?

Aportar al conocimiento universal sobre las Espondiloartropatías, enfermedad más frecuentes en hombres menores de 45 años y que compromete primordialmente las articulaciones de la columna vertebral, causando gran dolor y discapacidad.

¿Cuál ha sido el impacto en los medios sobre los resultados de su investigación?

Nuestros resultados están en revistas de alto impacto. De igual manera esto nos ha permitido participar en redes internacionales que se dedican al estudio de las enfermedades reumáticas, tanto a nivel latinoamericana como mundial. Por la información publicada en los últimos años por nuestro equipo, fuimos invitados a ingresar al grupo ASAS (Ankylosing Spondylitis Study Group), organización internacional que define los nuevos criterios de diagnóstico y pautas de tratamiento para las enfermedades reumáticas.