

Itinerario de longitud desde la  
Ciudad de Caliz hasta la de Popayan  
con expresion de jornadas, que presenta

572

78





*[Faint, illegible handwriting]*

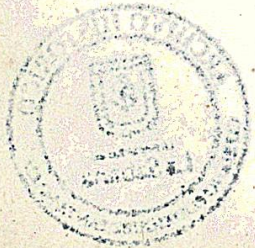



# Itinerario de longitud desde la Ciudad de Caley al Pueblo de Jamundi

Vecinos	Puntos mas notable.	Casas.	Distanc. en minutos			Horas minut.
			Subidas	Bajadas	Llanos.	
	Al Pueblo de Jamundi	3			185	3 " 5 "
<i>Total</i>		3			185	3 " 5 "

Se sale p.<sup>a</sup> el Sur de Caley: el camino es todo llano y ancho y se anda bastante tiempo p.<sup>a</sup> entre corrales de empalizadas con los cercos de la dña. inmediatos y pelados, sabana limpia y extensa p.<sup>a</sup> la izquierda: a los pocos minutos toma el camino a la izquierda. En la mitad del camino se encuentra la hacienda de Cañas gordas, capas de aloja donde entran hambres. Jamundi es Pueblo de poquissimas casas q. con pequeñas papias y esparradas, y sin capacidad para alojar tropas: hay ganado mayor con muchas labranza de platanos: es abundante de papatos y muy buena agua. Todo el camino entre Caley y Jamundi es basoso en algunas partes en tiempo de Invierno









# Del Pueblo de Tamundi, á la Hacienda de la Bolra -

Dieros.	Puntos mas notables.	Cargas	Distanc. en minut.				Total	
			Subidas	Bajas	Planos	Hor.	min.	
	A la Bolra				270.	4.	30.	
	Total				270.	4.	30.	

Se sigue de Tamundi p. camino llano, bueno en tiempo de Verano y sumamente basioso en el de Invierno: á las dos horas de este camino se encuentra el Rio Cauca q. en todo el tiempo se para en bangueta: se continua un camino de Montaña que en tiempo de Invierno tiene lodazales que lo hacen muy dificultoso, pero en verano está todo seco: en medio del monte ácia este lado de la bolra se encuentra una ciénega q. en Verano se para con el agua á los pechos y en Invierno en baltas: el monte ten drá como hora y media: se llega á la bolra q. es hacienda: la casa que es de texa puede alojar comodamente á doscientos hombres, y tiene algun ganado mayor y bestias, con buen pasto y en abundancia, pero escaso de viveres -





*Faint handwritten text at the top of the page, possibly a title or header.*

<i>Faint handwritten text</i>	<i>Faint handwritten text</i>	<i>Faint handwritten text</i>	<i>Faint handwritten text</i>	<i>Faint handwritten text</i>	<i>Faint handwritten text</i>	<i>Faint handwritten text</i>	<i>Faint handwritten text</i>
<i>Faint handwritten text</i>	<i>Faint handwritten text</i>	<i>Faint handwritten text</i>	<i>Faint handwritten text</i>	<i>Faint handwritten text</i>	<i>Faint handwritten text</i>	<i>Faint handwritten text</i>	<i>Faint handwritten text</i>
<i>Faint handwritten text</i>	<i>Faint handwritten text</i>	<i>Faint handwritten text</i>	<i>Faint handwritten text</i>	<i>Faint handwritten text</i>	<i>Faint handwritten text</i>	<i>Faint handwritten text</i>	<i>Faint handwritten text</i>
<i>Faint handwritten text</i>	<i>Faint handwritten text</i>	<i>Faint handwritten text</i>	<i>Faint handwritten text</i>	<i>Faint handwritten text</i>	<i>Faint handwritten text</i>	<i>Faint handwritten text</i>	<i>Faint handwritten text</i>

*Main body of faint handwritten text, appearing to be a letter or a detailed report.*

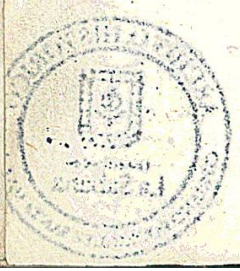



De la Boria á la Parroq.<sup>a</sup> de Guilichao

Vecinos.	Puntos notables.	Casas	Distancia en miut. <sup>s</sup>			Total	
			subidas	Plazas	llan. <sup>s</sup>	hor. <sup>s</sup>	minu. <sup>s</sup>
	A Guilichao				300	5	
	total				300	5	

Prosigue camino llano, ancho, y bueno con una gran arqueria á la derecha, que se pasa p.<sup>o</sup> un no muy buen Puente de madera, como á media hora de dicha hacienda. Hasta este Pueblo el camino continúa del mismo modo. en el tránsito se encuentra la hacienda de Tapio cuya cara puede alojar trescientos hombres, no tiene ni ganado ni bestias pero si bastante gente: desde que se abira esta se toma una cienega que en Invierno está inundada, y muchos lodazales, y en el de Verano enteramente seca y buena. Guilichao puede alojar mil y mas hombres, y tiene á sus inmediaciones bastante pardo y algun ganado mayor y bestias, y no es muy abundante en viveres.













*Handwritten text at the top of the page, possibly a title or header, written in cursive.*

*Main body of handwritten text, appearing as several lines of cursive script, though the text is very faint and difficult to decipher.*

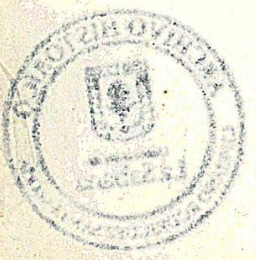



## De Mondomo á la hacienda de Piendamó.



Vecinos.	Puntos notables	casas	Distancia en minutos.			Total	
			subida	descenso	llanos	hor.	minut.
	A Piendamó.....		60,	60,	150,	4,	30,
	TOTAL.....		60,	60,	150,	4,	30,

Esta jornada es toda de camino quebrado, tiene quatro y media horas, las lomas son casi todas peladas, y en su tránsito se encuentran á la izquierda varias casiquillas muy malas e incontinentes de papa: se encuentra antes de la bajada de Piendamó sobre la izquierda una casa de papa capas p.<sup>a</sup> alofan treinta hombres, y al pie de ella un Rio de este nombre, cuya ribera está dominada por una muy dilatada ártana pelada: la subida es bastante pendiente y resbaladiza en tiempo de lluvias: el Rio es muy corriente y espumoso y peligroso en bado en tiempo de Invierno: se para p.<sup>a</sup> un muy mal puente de madera casi arruinado: en la cima ó conclusión de la subida tiene una corta meseta con una casa de papa, pero á muy corta distancia se da con la casa de Piendamó de tefa y grande capas p.<sup>a</sup> alofan trescientos hombres, tiene muy pocos ganados y pastos, y bastante cristo de víveres los q. tienen q. conducir



de Popayan



Lugar	Categoría	Estatus	Fecha	Observaciones	Firma	Cargo	Institución	Municipio	Departamento	País	Código	Fecha	Observaciones	Firma	Cargo	

*[Faint, illegible handwritten text, likely bleed-through from the reverse side of the page.]*



De Piendamó a la Ciudad de Popayan



Vecinos	Puntos notables	Casas	Distancia en millas total			
			subida	bajada	llanos	hor. m
	A la Quebrada de Capibío		15	15		0 30
	Al Rio Cofre		10	10		" 20
	A la Quebrada la Victoria		25	15		" 30
	Al Rio Palace				60	1 "
	Al Rio Blanco				60	1 "
	Al Puente del Cauca				60	1 00
	A la Ciudad de Popayan				30	" 30
	total		50	30	21 00	4 50

Todo este camino es Quebrado hasta el Puente B. del Cauca que es de material: en su tránsito se encuentra la Quebrada de Capibío, el Rio del Cofre, con puente de madera, quebrada la Victoria, Rio Palace con puente de id, Rio Blanco el que imprime en tiempo de Invierno, y el Rio Cauca: La Hacienda de Calibío que está muy inmediata a Rio Blanco es casa capán de alojar quinientos hombres y está alamediana de un gran llano: es abundante de pasto p. no hay un pelo de ganado ni acémilas. El Rio Cauca se para p. puente B. de Calicanto, y en el de uno y otro lado algunas casas de papa y papa, que pueden alojar en todas ellas quatrocientos hombres: al amedia hona de camino de este p. entre un callejon se encuentra o se llega a la Ciudad de Popayan antes de cuya entrada se ven algunos bujios de papa. Esta Ciudad cuenta de poco



mas de cien casas, y en el barrio que llaman  
del Egipto casi todas son propias: el pasto no es muy abundante  
en tiempo de verano, las Caballerias son algo escasas  
pero no faltan y son muy fuertes. Puede sacarse  
poco mas de quinientos hombres, y alojar mas de dos mil.  
Las carnes son bastante escasas en sus inmediaciones, y tie-  
nen q. conducir las desde el Valle del Cauca que es abun-  
dante

Quartel de Popayan Agosto 26 de 1817.

El Subteniente  
Don Pedro  
Ordóñez



*[Faint, illegible handwritten text]*





Handwritten notes in the top right corner, possibly a date or reference number.

Faint, illegible handwriting across the middle of the page.

Large, faint handwritten signature or name in the center-right area.

