

HÔTEL DE LA CLOCHE  
PLACE DE L'HÔTEL-DE-VILLE  
COMPIÈGNE.



MORLIÈRE

Table d'Hôte à 10 heures  
et à 5 heures précises.

96, 23 & 2A

M6

Lith. Leroy à Compiègne.

1868 Juillet 16

17	Ormelette fine herbe	1	50
	1 Bisecté pomme	1	50
	2 cafés autants	2	"
	2 Diners	6	"
	1 bouillie Riz	1	50
	2/2 tasses	1	50
18	2 soups sur le plat	"	"
	faire des eaux	"	"
	2 cafés autants	2	"
	Chambre	8	"

Total 27 50

Service

27 50





Maisons BAR, BÉGARD & ANDRIEU, réunies

ASSORTIMENT  
De Boîtes  
à Robes  
et à Chapeaux

36, RUE BEAUBOURG  
FABRIQUE DE MALLES

MALLES  
pour la Commission  
et  
de Voyages

138, Rue Oberkampf, Passage Ménilmontant, 29

*Doit M. Mosquera*

à **LIBERGE**, Succ<sup>r</sup> payable au comptant sans escompte

Paris, le 28 Jan 1868

21th. Bonnard 3. Place Prince Eugène

2	<i>Plus 75 plates 11</i>	F. 22 <sup>c</sup>
---	--------------------------	--------------------

*Reçu acquit  
Liberge*



*De me Louis Le grand*

Liberge

2 Bauls

22+

*[Signature]*

*[Faint, mirrored handwriting, likely bleed-through from the reverse side]*

*[Faint handwriting, possibly a signature or name]*

*[Faint handwriting at the bottom of the page]*

374

# ÉTUDES

## JOSEPH ALBANEL, LIBRAIRE

RELIGIEUSES, HISTORIQUES

15, rue de Tournon, 15

ET LITTÉRAIRES

REVUE MENSUELLE

PAR DES PÈRES

DE LA COMPAGNIE DE JÉSUS

Paris, le 8 avril 1868

Un an..... 15 fr.

Six mois..... 9 fr.

ŒUVRE DE SAINT-MICHEL

pour la publication des

BONS OUVRAGES A BON MARCHÉ

DÉPOT CENTRAL

des publications

DE LA MAISON H. GOEMAERE

de Bruxelles

PUBLICATIONS

DE LA MAISON E. PRIVAT

de Toulouse

LA FAMILLE CHRÉTIENNE

BULLETIN DE L'ASSOCIATION DES  
FAMILLES

Paraissant les 4<sup>5</sup> et 4<sup>er</sup> de chaque mois

UN AN : 3 FRANCS

Monsieur Mosquera  
à Paris,

Ainsi que je vous l'avais  
promis, j'ai fait remettre chez  
M. Kauffman dont j'ai le  
reçu, une collection complète  
des Études religieuses des R. R.  
Pères jésuites. Cette collection  
forme 12 volumes.

Je vous en envoie ci-joint  
facture. Comme n'en avons  
pas l'occasion de passer chez  
vous le matin et que l'après-  
midi vous n'êtes pas chez vous,  
veuillez passer chez nous en venant  
dans le quartier.

Notre dévoué serviteur

J. Albanel

*(Signature)*



UNITED STATES DEPARTMENT OF AGRICULTURE

WASHINGTON, D. C.

OFFICE OF THE ASSISTANT SECRETARY

FOR TECHNICAL ASSISTANCE

TO THE STATES

1917

AGRICULTURAL EXTENSION SERVICE

REPORT OF THE ASSISTANT SECRETARY

FOR TECHNICAL ASSISTANCE

TO THE STATES

1917

FOR THE YEAR ENDING

DECEMBER 31, 1917

BY THE ASSISTANT SECRETARY

FOR TECHNICAL ASSISTANCE

TO THE STATES

1917

FOR THE YEAR ENDING

DECEMBER 31, 1917

BY THE ASSISTANT SECRETARY

FOR TECHNICAL ASSISTANCE

TO THE STATES

1917

FOR THE YEAR ENDING

DECEMBER 31, 1917





Études Pratiques  
des Pères de la  
Compagnie de  
Jésus

13 in 8<sup>o</sup>. J. Dv.





UHRMACHER.

42, Rue des Ecuries d'Artois, 42.

WATCH AND CLOCKMAKER.

Rhabillage  
de Montres  
et Pendules

**ZILLIKEN**

Remontage  
de Pendules  
à l'année.

HORLOGERIE, BIJOUTERIE

Paris, le 28. Octob. 1868.

*Lith. Piquet & Co. n. 57.*

<i>Doit Madame Mosquera</i>		
<i>recommandé un bracelet et pendent d'oraille</i>		<i>3 f</i>
<i>flacon et croix granat verte et 1 perle</i>		<i>1 50</i>
	<i>total</i>	<i>4 f 50</i>

*pour acquit*  
*[Signature]*



P. 4<sup>to</sup> 50

componer Joyas

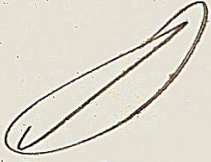

2 m. de la plaza

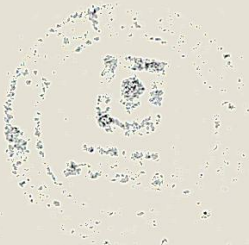



377

Paris, le 6<sup>me</sup> 1868

Madame de la Mosquera

Doit

Papeterie Ch. Fortin

59, r. N<sup>o</sup> des Petits Champs

<p>1868 7<sup>me</sup> 20</p>	<p>20 Caches grand.</p>	<p>100</p>	<p>100</p>
	<p>100</p>	<p>100</p>	<p>100</p>

Requiert  
Lejune

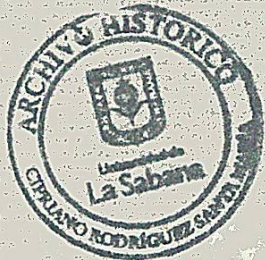

Retrato fotogrufico  
es de V.  
20 copias - 40.





38771

148

Academy Mosquera

Hotel France & England

filles & Thomas

H 8 6

8, Rue Montesquieu & Rue des Bons-Enfants, 16, 18, 20 & 22.

379

GRANDS MAGASINS

DU

COIN DE RUE

LES PLUS VASTES DE PARIS

NOUVEAUTÉS

LARIVIÈRE - RENOUARD

*Vendu à M*

PARIS, le 10 *sept* 1868

*Oberthur & fils, Rennes - Paris, 35, Blanc-Manteaux*

*robes  
journal*

*21  
8 25*

*33 25*

*Prendre les colons.*

*8 25  
29. 00*



*Poste des Paquets*

10 SEPT 1868

*Pour Acquit*

NOTA: Les plaintes et les réclamations devront être adressées à l'Inspecteur qui se trouve à la porte d'entrée.

W. W. W.

M. G. Scheraga

W. W. W.

~~W. W. W.~~

W. W. W. & Co. Scheraga  
W. W. W. & Co. Scheraga

33.9

W. W. W. & Co. Scheraga



# AU PAUVRE DIABLE

380

3, RUE MONTESQUIEU, PRÈS LE PALAIS-ROYAL.

## NOUVEAUTÉS

*Lainé & Champvrière*



PARIS le 24<sup>th</sup> ju<sup>in</sup> 1888

Oberthur et Fils à Rennes, M<sup>re</sup> à Paris, r. Bl. Manteaux, 35

1	Costume			50
2	fil	70	1	40
4	Crayons	50	2	
1	Roulette		1	28
1	Eponge		2	28
1	Encre		4	90
1	P. monnaie		4	50
2	Carnets	109	2	10
2	Ciseaux	228	4	50
2	E <sup>cr</sup>	160	3	20
2	Etuis	145	2	90
	<i>Henri J. Lainé</i>			290

Les Envois sont faits **FRANCO DE PORT** dans toute la France, la Belgique & la Suisse pour toute demande dépassant 25 francs.

an  
Pseudorubell  
Membranin  
perignolis  
29.50  
J

GRANDS MAGASINS

DU

COIN DE RUE

LES PLUS VASTES DE PARIS

NOUVEAUTÉS

LARIVIÈRE - RENOARD

Vendu à M.

PARIS, le

24<sup>me</sup> 1868

Oberthur & Fils, Rennes - Paris, 35, Blancs-Manteaux

3	cube	3 fr	10 fr
10		2 fr	22 fr
4	meuble bois	1 fr	7 fr
12		1 fr	16 fr
1	Serviettes		17 fr
			85 fr

Union des Puquets

25 SEPT 1868

Pour le pub

*[Handwritten signature]*



NOTA: Les plaintes et les réclamations devront être adressées à l'inspecteur qui se trouve à la porte d'entrée.

Magasin du Coin  
de Rue -

Efectos comprados

183.95  
pourboire 25  

---

84.20

*S*

1839  
J. Brown & Sons  
De es quera

of Amos 1011

~~M. J. Sanchez~~

*[Signature]*

8, Rue Montesquieu & Rue des Bons-Enfants, 16, 18, 20 & 22. 382

**GRANDS MAGASINS**  
DU  
**COIN DE RUE**  
LES PLUS VASTES DE PARIS

**NOUVEAUTÉS**  
LARIVIÈRE & RENOARD

*Vendu à M.*

PARIS, le 6<sup>th</sup> 1868

Oberthur & fils, Rennes - Paris, 35, Blancs-Manteaux

<i>S</i>	<i>Monsieur Larivière</i>	<i>9/</i>	<i>8/</i>	<i>45/</i>
				<i>12/10</i>

*Caisse des Paquets*

6 OCT 1868

Pour le quit.

*Larivière*



NOTA: Les plaintes et les réclamations devront être adressées à l'inspecteur qui se trouve à la porte d'entrée.

Generoso Traje de  
la Señora

Se. f. 12. 90

*[Signature]*

1.00102014

$\frac{7}{490}$

*[Large handwritten signature]*  
Señora  
1890

CHARLES DOUNIOL

383

Libraire-Éditeur, 27, rue de Tournon, à Paris

Paris, ce 10 Avril 1868

1. <i>Subreptus Serey</i>	1/1 <sup>2</sup>
1. <i>Quatre Morsale</i>	1/10.0
1. <i>Harmones</i>	1/1.0
<hr/>	
	23.0

Remis

Libros  
Donnival

123.75



CHYBRES DONNIOI

INSTITUTO DE INVESTIGACIONES HISTÓRICAS



19, Rue de Grammont & Rue N<sup>o</sup> S<sup>t</sup> Augustin, 8,

# ROQUANCOURT DEMARCO

LAYETIER, COFFRETIER, EMBALLEUR

Breveté S. G. D. G.

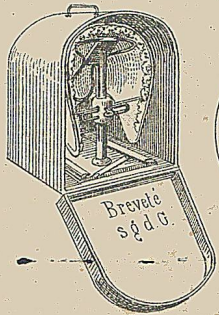
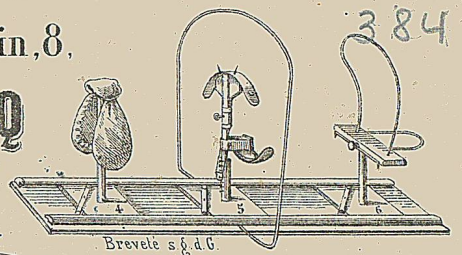
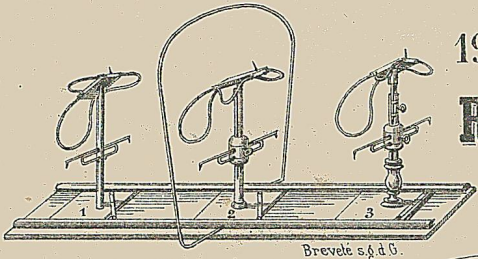

Inventeur de plusieurs systèmes d'Emballage de Chapeaux et de Coiffures de Dames Emballe les Modes avec le plus grand soin et généralement tous les objets les plus fragiles. Il se charge des Expéditions pour l'Etranger

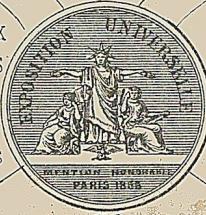

Magasin d'Articles de Voyage & d'Emballage  
19, Rue de Grammont 19  
Atelier d'Emballage & Fabrication de Caisses et Articles de Voyage  
8, Rue N<sup>o</sup> S<sup>t</sup> Augustin

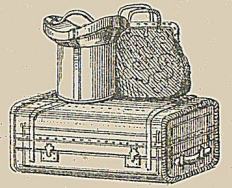

Admis à l'Exposition Universelle 1867

PARIS, le 11 Sept<sup>e</sup> 1868

Lit. G. Schlatter de filz 25. F. Carreau

Doit M<sup>o</sup> Mosquera  
papier cire  
une Boite  
une Boite pour livre



40  
75  
1 50

Pour acquit Demarcq

*[Signature]*

M<sup>o</sup> Mosquera  
Hotel de France et  
d'Angleterre  
ap<sup>t</sup> 14



Roquancourt  
Demarcq  
s. sur ouverts  
St. Thomas

FAUBOURG ST HONORÉ, N°141, ANGLE DE LA RUE BERRI

Spécialité pour le Dessin et la Peinture à l'huile.

PAPETERIE de Luxe et de Bureau

# AMIOT,

ENTR<sup>R</sup> DE PEINTURE & DÉCORATIONS D'APPARTEMENTS  
M<sup>SIN</sup> DE PAPIERS PEINTS.

Ornure de Cadres, Meubles en Bâtimens

ATELIER : RUE DES DAMES, 24, TERNES

Vente et Location de Tableaux et Dessins

Coiles et Couleurs fines Remoilage et Restauration.

Cadres dorés de tous styles.

Encadrement et Passe-partouts artistiques.

*M*

*Doit*

Paris, le 11 juillet 1868

	6	flacons goume et colle liquide a 7f			4 50
	1	" vernis a tableau			90
	1	" carmin			1
	4	Armes a 1f			60
	1	verre remis a Emard			7 4
					1 50
					8 80

*J. acquit le 12 Edouard*



Amist.

8' 50

AU PONT-NOTRE-DAME.

Quai de Gèvres, Rue S<sup>t</sup> Martin, 1, Avenue Victoria.  
PRÈS LA TOUR S<sup>t</sup> JACQUES.  
Ancienne Maison du CYGNE D'OR, au coin de la Place du Chatelet.

# ALLEZ FRÈRES

## QUINCAILLIERS.

Succ<sup>rs</sup> de leur Père et de Viard aîné.

Fonte brute, étamée et émaillée, Articles de Ménage et d'ameublement, Garnitures de cheminée, Foyers et Calorifères.  
Faux, Pierres, Meules, Outils aratoires, Bâtons et Échelles.

### DÉPÔT

des Fourneaux de Cuisine de GODIN-LEMAIRE, de Guise.

FOURNEAUX

de Cuisine

& MEUBLES

de Jardin.

FER BATTU

de M<sup>rs</sup> JAPY F<sup>res</sup>

aux conditions

de leur Tarif.

PARIS, le

*3 ybre*

186

Lith. Goyer, p. Dauphine 7, Paris.

*Vendua Monsieur Mosquera*

*2 Pots à consommé n<sup>o</sup> 1 22*

*1 Porte allumettes 2*

*Fres 24*



*Acquis  
P. Allez  
M. Sabon*

Seraphim ( Jeudi ) 65

M<sup>rs</sup> Mosquera  
Rue des Filles St. Thomas  
Hôtel de France & Angleterre

Achat de Bibliothèques  
& Echange de Livres,  
en tous Genres.

27, Boulevard des Capucines, 27,  
En face le Grand Hôtel.

Assortiment de  
Dictionnaires & Guides  
en toutes Langues.

# LEGRAS

Tient la Librairie ancienne & moderne. Fait la Commission.

Vendu à Monsieur Masquera



Paris, le 27 juil 1864

Lib. Appert, Pte. du Carré, 56.

9	90c	1	Virgile 2 vol. en 12 broch.	5	50c
		1	Glossaire latine 1 vol. en 2 tomes	4	..
27	90c	1	Belin de Virgile 2 vol. à 1.50	3	..
		1	Glossaire latine 1 vol. en 2	2	..
		1	Bonnet Manuel d'économie politique	1	75c
		1	Sermoin d'un paroissien	1	..
				21	25c
Pour acquies de Legras					

Legras  
libris  
21 28  
S

LIBRARY



Monsieur Mosquera Davil 388

Paris le 5 Oct. 1868

4 Chemise lisle coton em — 4.25 17.

17.

Juan Manuel  
P. Amador





Handwritten text at the top, possibly a name or title, including the word "Camillus" and "Marcellino".

f. 14

D

Handwritten text in the middle section, possibly a date or reference number.

Handwritten text below the middle section, possibly a name or address.

Large handwritten signature or initials on the left side of the page.

Large handwritten signature or name at the bottom of the page.

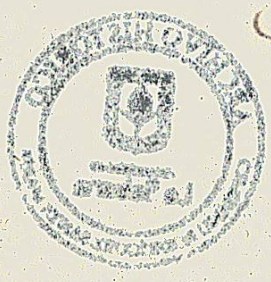

25 Hobbs St. Cambridge, Mass.  
August 25<sup>th</sup> 1964

389

Sir

I have sent you on the 18<sup>th</sup> inst.  
three parcels—

N<sup>o</sup> (I) — Case covered with mat—

" (II) — do — do — do —

" (III) — do — do — do —

N<sup>o</sup> 37 — Black trunk — (5) —

Please send the cart to-day  
for the following:

N<sup>o</sup> 38 — Black trunk — (11) —

N<sup>o</sup> 39 — do — do — (12) —

N<sup>o</sup> 40 — do — do — (8) —

N<sup>o</sup> (III) — Deal Box — — —

N<sup>o</sup> (IV) — do — do — — —

N<sup>o</sup> 26 — Painted green box — — —

Yours faithfully —

M. H. Thompson





Boxer sent to the Duke  
Bazaar, on the 15th August 1844  
by Mr. Mr. Chapman, to be  
deposited in the room reserved  
for him -

390

No (3) - A case covered with mat

(II) - do

do

do

(VII) - do

do

do

N. 4 - A black trunk

M. M. Chapman



... ..  
... ..  
... ..  
... ..  
... ..

No (I) - of ... ..  
No (II) -  
No (III) -  
No (IV) -  
No (V) -

...

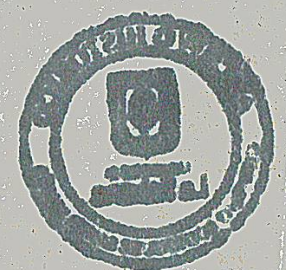
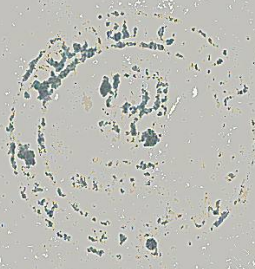

391

*[Faint, illegible handwritten text, possibly bleed-through from the reverse side of the page]*





N. 2.

Estuque à six tablettes, fermant  
— 7 compartiments

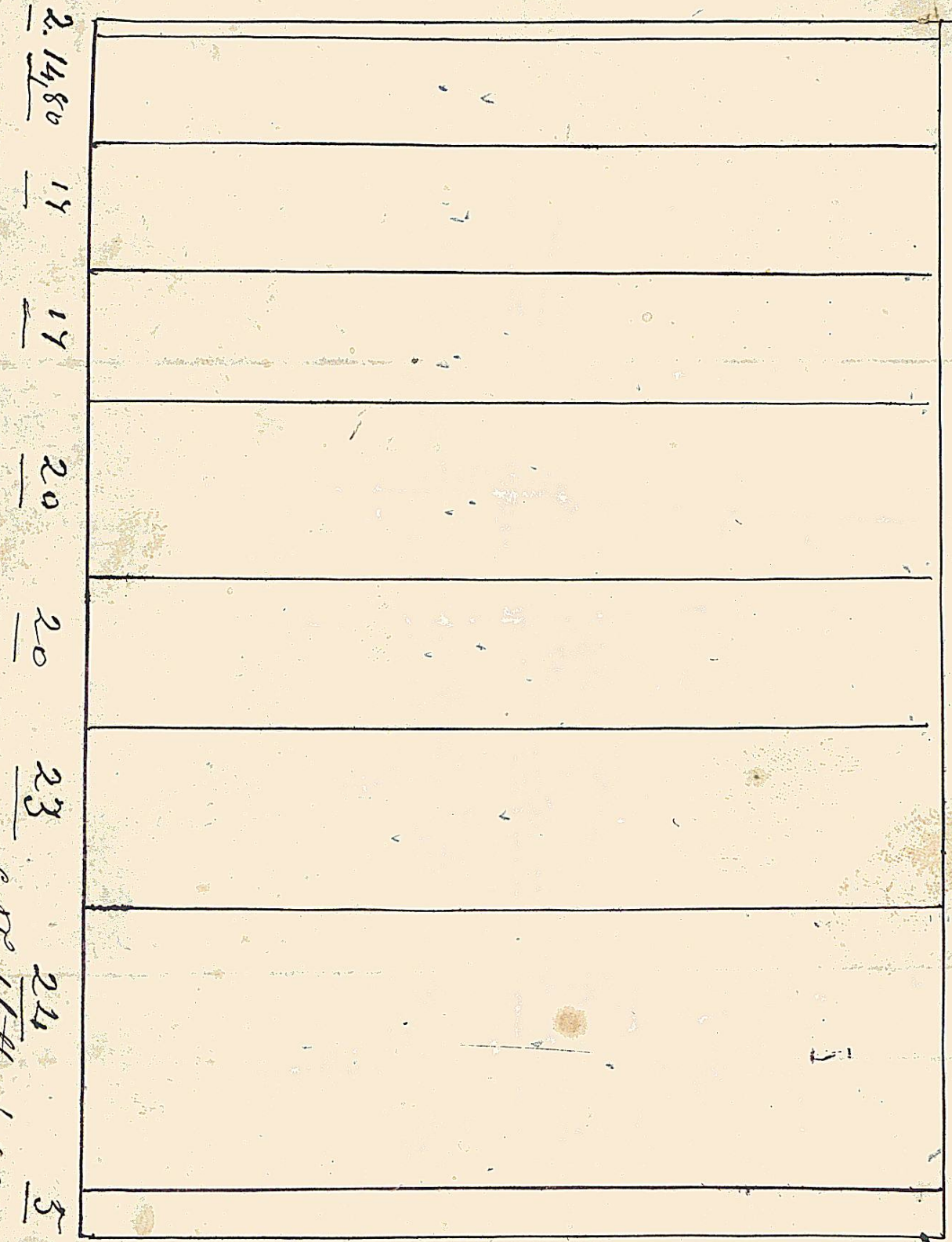

1 Metre — large —  
0.40<sup>cm</sup> — Profondeur —

7.20





GRAND HOTEL DE FRANCE & D'ANGLETERRE

GUILLET DIRECTEUR.

393

RUE DES FILLES S<sup>t</sup> THOMAS, 10,

et Rue Richelieu, 72

DÉJEUNERS & DINERS A LA CARTE & TABLE D'HOTE à 5H 1/2.

M. Masquere 10 h mt

Arrivé, le 1<sup>er</sup> juil 1864

N <sup>o</sup>	14
----------------	----

14	1	Letter	1	1
24	1	Letter	1	1
27		Letter		1
			<hr/>	
			2	

24 24 Jours à 12" 288"  
 Service 2. 48, 336,

7 bougies flambe 7"  

---

 247"  
 112"  

---

 333"

O. M. Guillet  
 Jhr



Hôtel de France  
à Anglet

1333.75



# A LA PARISIENNE 394

141. FAUB<sup>s</sup> S<sup>t</sup> HONORÉ, 141.

près la rue de Berri

## CH<sup>LES</sup> MARTIN

### MODES

ENGLISH SPOKEN

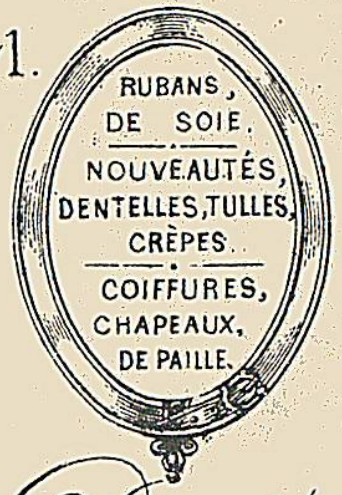

*M<sup>me</sup> ou M<sup>lle</sup> Marguerite D<sup>ois</sup>*

PARIS, le 11 juillet 1868

Lith. J. Dubouy, & C<sup>ie</sup>, pass. du coin 29

<i>1</i>	<i>Chapeau</i>	<i>3</i>	<i>00</i>
<i>10</i>	<i>Velours</i>	<i>19</i>	<i>30</i>
<i>1</i>	<i>Coiffe</i>	<i>1</i>	<i>00</i>
<i>30</i>	<i>Quel</i>	<i>3</i>	<i>90</i>
	<i>Paris</i>		<i>3</i>
<i>1</i>	<i>Plume</i>	<i>1</i>	<i>90</i>
			<i>12</i>
			<i>50</i>
<i>80</i>	<i>cras grain</i>	<i>3</i>	<i>25</i>
	<i>reçu</i>		<i>15</i>
			<i>10</i>

M. de Mosquera

Hotel de Barris  
Peregrinos  
por Compañía



# ROULAGE GÉNÉRAL.

395

ANCIENNE MAISON BEQUEMIE.

Marchandises  
en Magasin  
et sur Routes  
assurées contre  
l'Incendie.

**LAURENT J.<sup>NE</sup> & VICTOR CASEN**  
Successeurs.

Formalités  
en  
Douane  
et en  
Entrepôt.

22, Rue de la Douane, 22.

Vis-à-vis la Douane,

— A PARIS —

Expéditions à toutes Destinations  
par Chemins de Fer, Roulage, Navigation.

Paris, le 13 Juillet 1868

M<sup>re</sup> Masquera

rue de la Bièvre d'Artois 22

Veuillez remettre à notre Camionneur  
les articles que vous désirez expédier par  
notre entremise, à

en les accompagnant d'une note indiquant  
les marques, poids, contenu, destination et la  
voie (accélérée ou ordinaire, chemin de fer  
petite ou grande vitesse.)

Nous avons l'honneur de vous saluer,

Pour Laurent J.<sup>ne</sup> & Victor Casen.



58  
59  
86  
87  
88  
89  
90  
91  
92  
93  
94  
95  
96  
97  
98  
99  
100  
101  
102-19-



52, Rue Neuve-des-Petits-Champs, 52,

396

EXPOSITION UNIVERSELLE

AU COIN DE CELLE GAILLON

3 MÉDAILLES



1855

**JOURDAIN**

**COMESTIBLES**

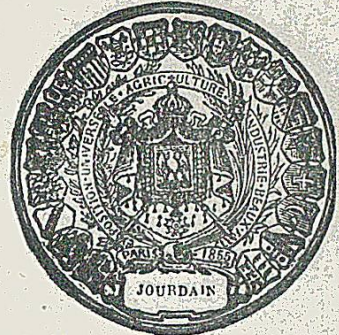

1843

FABRIQUE DE CONFITURES ET CONSERVES DE FRUITS.

Expéditions

PARIS, le

28 8<sup>me</sup>

1868

K.	D.		F.	G.
		Vendu à M		
		4/24 Abricots 1.75	4	"
		4/24 pêches 2.25	9	"
		6/24 prunes 1.50	9	"
		2/24 Mirabelle 1.50	3	"
		2/24 Reine Claude 1.50	3	"
		2/24 Cerise 1.50	3	"
		2/24 Framboise 1.50	3	"
		1/1. Truffes	4	"
		avoir 4/24 pêches à 2.25	4	"
			9	"
			3.2	"

reçu  
De Labrousse

1475 — imp. MICHEL-DARREY, imp. de la Grand-Télé. 3 — N. son pass. du Caire, 8 et 10.





Jordan  
Census

32

*J*

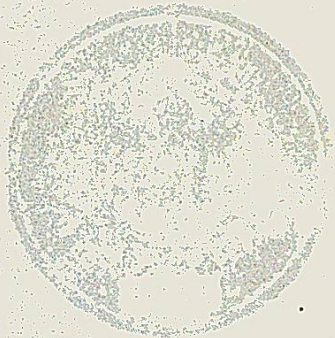

397  
ANC<sup>ne</sup> MAISON AUBRY

Wine  
and  
Tea Warehouse

**COLMACHE SUCC<sup>R</sup>**

English Beers  
and  
Scotch Ales.

**ENGLISH GROCER**

10, Rue de Montaigne & Rue de Ponthieu, 4 & 6.

*M*

*M. Mosquera 29 rue des Ecuries d'artois  
Paris, le 27 Février 1868*

*Lith. V<sup>o</sup> Quantin & Derivoire, r. Niv. L'Amel. 3.*

*1 pot. Honneur  
1 pot. peaches*

*3<sup>+</sup>  
3 7/8  
6 5/8*



*[Signature]*

398  
N<sup>o</sup> 14 du Registre.

# L'UNIVERS

Rue des Saints-Pères, 10, à Paris.

## PRIX D'ABONNEMENT

PAYÉ AU BUREAU DU JOURNAL.

*Édition Quotidienne.*

- |               |   |                      |        |
|---------------|---|----------------------|--------|
| PARIS.        | { | Pour l'année.....    | 60 fr. |
|               |   | Pour six mois.....   | 31 fr. |
|               |   | Pour trois mois..... | 16 fr. |
| DÉPARTEMENTS. | { | Pour l'année.....    | 66 fr. |
|               |   | Pour six mois.....   | 34 fr. |
|               |   | Pour trois mois..... | 18 fr. |

*Édition Semi-Quotidienne.*

- |                              |   |                      |        |
|------------------------------|---|----------------------|--------|
| PARIS<br>et<br>DÉPARTEMENTS. | { | Pour l'année.....    | 36 fr. |
|                              |   | Pour six mois.....   | 19 fr. |
|                              |   | Pour trois mois..... | 10 fr. |

**Affranchir.**

Les Bureaux sont ouverts tous les jours,  
de 9 heures à 5 heures, les Dimanches et  
Fêtes exceptés.

Paris — Imp. E. DE SOYE, 2, Place du Panthéon.



*M<sup>o</sup> Mosquera, 29, rue des Ecuries  
d'artois*

a versé la somme de Seize francs

pour trois mois d'abonnement à l'édition quotidienne  
depuis le 16 juillet 1868 jusqu'au 17. juil. 1868

Paris, le 8 juillet 1868

Pour le Directeur, le Caissier,

*[Signature]*

1914

1914

1914

1914

1914

1914

1914

1914



Univers  
at 15. 8br. 1806

16  
P

Handwritten text, possibly a name or address, partially obscured by a stamp.

Handwritten text, possibly a name or address, partially obscured by a stamp.

1806

Handwritten text, possibly a name or address, partially obscured by a stamp.

Handwritten text, possibly a name or address, partially obscured by a stamp.

Handwritten text, possibly a name or address, partially obscured by a stamp.

Handwritten text, possibly a name or address, partially obscured by a stamp.

Handwritten text, possibly a name or address, partially obscured by a stamp.

T. P. I. N. I. A. E. B. O.

Handwritten text at the bottom left of the page.

Handwritten text at the bottom left of the page.

Handwritten text at the bottom left of the page.

Handwritten text at the bottom left of the page.

Handwritten text at the bottom left of the page.

Handwritten text at the bottom left of the page.

Handwritten text at the bottom left of the page.

Handwritten text at the bottom left of the page.

Handwritten text at the bottom left of the page.

Handwritten text at the bottom left of the page.

Handwritten text at the bottom left of the page.

Handwritten text at the bottom left of the page.

Handwritten text at the bottom left of the page.

Handwritten text at the bottom left of the page.

Handwritten text at the bottom left of the page.

Handwritten text at the bottom left of the page.

Handwritten text at the bottom left of the page.

Handwritten text at the bottom left of the page.

Handwritten text at the bottom left of the page.

Rue de Morny, 52 - Succursale Boulevard de Courcelles, 5.

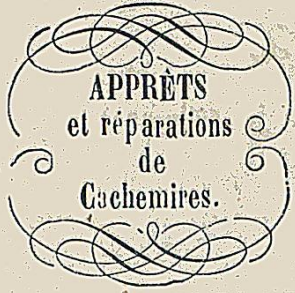

**SIMON**

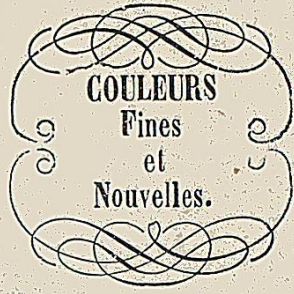

**TEINTURES, NETTOYAGES ET APPRÊTS**

Paris, le 27 Oct 1868

Paris.—Typ. VERT FRÈRES

		F.	C.
<i>Doit Madame Guillot</i>			
<i>1867</i>			
<i>21 Dec</i>	<i>3</i>	<i>1</i>	<i>20</i>
<i>20 Jan</i>	<i>7</i>	<i>2</i>	<i>80</i>
		<i>total</i>	<i>4 00</i>

*J. Simon*



1899

Guante  
Limpio



WOMES

H  
D

WOMES

W. D. ...  
92 ...

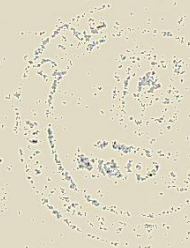

400

# A LA RENAISSANCE

## Rue Neuve-des-Petits-Champs, 22,

(près celle Chabannais)

# GIDOIN

## GROS ET DÉTAIL

Taffetas  
toutes couleurs,

Padoux de Lini,

Ruban retors enfilcoul:

Croisé de Laine

Cordons de tirage,  
Crête Lezarde,

Boutons à Capitonner

pour  
Soie et Marocain 35  
50

### MERCERIE, RUBANS, DOUBLURES ET PASSEMENTERIE 17.50

### Rayon Spécial pour Tapissiers.

*Vendu à M*

*payable au comptant, 30 jours 2 p/o 8.450*

*Paris, le 29 7<sup>me</sup> 1868*

*Pap. Moquille, 6, r. Thérèse.*

<i>50 m Goude fond rouge 9, 30</i>	<i>17.30</i>
<i>40 m Strein Surcalt blanc 50</i>	<i>5.10</i>
	<i>22.40</i>

*Deen*



*Nota: Les articles remis à condition, qui ne seront pas rendus dans les huit jours, seront considérés vendus.  
(Rapporter la facture en tenant la marchandise.)*

Galones para  
quintones de  
Puro de  
Cortinas -

22/0  
D



9 . RUE DU PONT NEUF . 9

HERBORISTERIE

A LA PETITE GENDRILLON

PARFUMERIE

SANGSUES  
IRRIGATEURS  
POTERIE D'ÉTAIN  
TAPIS  
VANNERIE FANTAISIE.

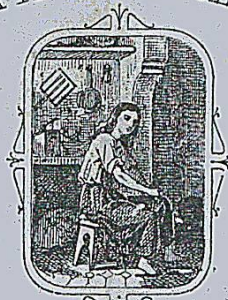

BROSSES  
ÉPONGES  
TOILES CIRÉES  
PAILLASSONS  
BALAIS ET PLUMEUX.

V. BOUCHENY

HERBORISTE DE 1<sup>ère</sup> CLASSE.

ARTICLES DE MÉNAGE  
PARIS.

Monsieur Marquera Doit  
Paris, le 18 Mars 1868

2 tapis natte fine - 6/8

15 00

Poucaquis

J. Boucheny



Monsieur Mosquera  
rue des Carmes V. Detroit  
No 22

  
2. Latorre  
184

Hôtel des Bains - Pierrefonds.

N<sup>o</sup> 30 -

Monsieur ~~Brongers~~

Linge à blanchir

Dimanche 20 Juillet 1868

2 chemises	60
3 cols	19
2 gilets de flanelle	90
1 Caleçon fil	29
4 1/2 foulards en soie	40
2 Mouchoirs batiste	10

de Madame

4 Chemises	80
2 camisoles	40
1 Petit jupon piqué	29
3 Paires bas	30
2 Bonnets de nuit	30
2 cols	20
1 Pair de manchettes	20
1 mouchoir	

1 Pantalon - 20

Total 446

Le Grey

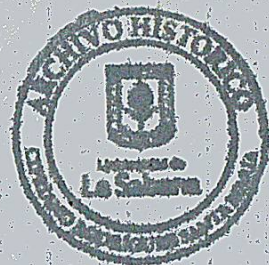

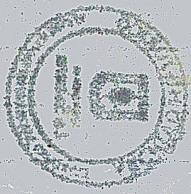

Pierrefonds  
Labandrea  
20<sup>o</sup> So

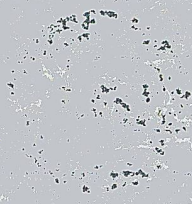

403

**COULEURS VERNIS & VERRES A VITRES**  
**Rue de Penthièvre, 45,**  
 au coin du Faub<sup>s</sup> St. Honoré.

MENTION HONORABLE  
 pour la  
 Fabrication des Cirages  
 et Vernis p<sup>r</sup> Chaussures  
 et Harnais.

ANC<sup>ne</sup> MAISON PIHAN ET DERICQUEHEM.

MENTION HONORABLE  
 Spécialité  
 de Brosserie et  
 Articles d'Ecurie.

**G. ANFRAY, S<sup>r</sup>**

**DROGUERIES POUR TEINTURES & PRODUITS CHIMIQUES.**

*Paris, le 23 Mai 1864*

*Vendu à M<sup>r</sup> Masqueron  
 22 rue des Courbes à Paris*

K.	G.			
12	"	<i>papier grandis - 90</i>	10	= 60
	2	<i>plumbeum fin</i>	12	"
			22	= 60

*Je reconnais*

*G. Anfray*



2 Plumeros  
Paperguidon

f. 2240  
S

240  
3  

---

720

240  
720

---

23360

NOTA. Afin d'éviter les erreurs. On est prié de bien vérifier les Marchandises avec le livreur

404 6

72

FRENCH AND ENGLISH GROCERY.

Articles  
DE  
choix.

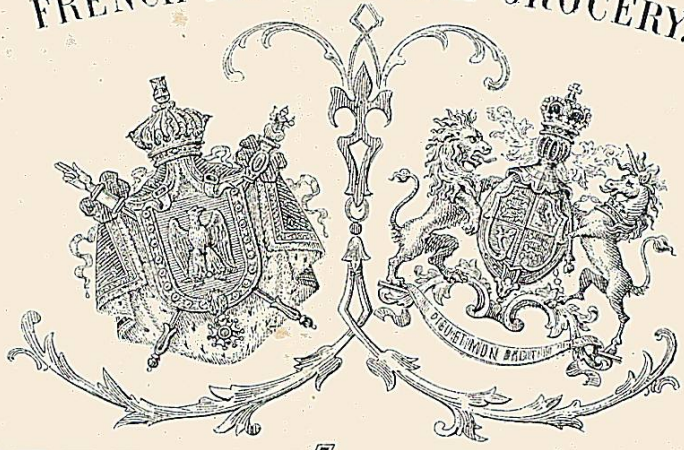

Sirops  
ET  
Desserts.

**MAISON FÉLIX POTIN**

47, Boulevard Malesherbes, en face l'Eglise St-Augustin.

ÉPICERIES VINS & COMESTIBLES.

*Maison*

*M. Rodqueras 22 Rue de Poitiers*

*Paris le 11 Juin 1868*

VASES	Kilos.	Déca.		GIRARD, 12, CHEM. D. SEVILLY	
				F.	C.
			<i>H by canacay</i>	<i>2 50</i>	<i>10</i>
			<i>H by anisette</i>	<i>2 50</i>	<i>10</i>
<i>75</i>			<i>2 L. Spirit</i>	<i>2 20</i>	<i>6 00</i>
					<i>26 00</i>
					<i>75</i>
					<i>27 30</i>

*Rodqueras*

*Tably*



Positiv

Licenses

29.35

J

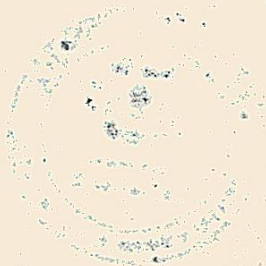



73, Rue Beaubourg, 73.

405

Meubles  
de  
Magasins.

**PINSON & PARNOTTE**

Meubles  
de  
Bureaux.

SPECIALITÉ DE CHÊNE POLI . . .

Fabrique de Comptoirs, Bureaux, Caisse, Pupitres debout et assis de toutes grandeurs, Tables, Corps de tiroirs, Cartonnières, Coffres à bois, Banquettes, Tanteuils, Chaise-C, Tabourets, Marches-pieds, Echelles, Jeux de Combeau, etc. etc.

*Meubles de cuisine, Menuiserie neuve et d'occasion.*

Le Magasin est fermé les Dimanches et Fêtes.

Paris, le 20 Mars 1868 Lith. Girard-Augros, 127-129, P. au Coin.

	F.	C.
Doit Monsieur Masquera		
2 Chaises bascule démontées	24	7
<p><i>Par Acquit</i></p> <p><i>Pinson &amp; Parnotte</i></p>		
<p>22 Courcy d'Artois</p>		



1868

Marzo

2 Silletas - esculeras

24<sup>+</sup>

406

Spécialité  
pour  
Broderies  
&  
Fleurs.

RUE SAINT-DENIS,  
— 365 —

Cartons  
en Carte  
de Lyon  
&  
autres.

**MOTTARD**

FABRICANT DE CARTONS,

Pour Châles, Gants, Mouchoirs & Nouveautés,  
Boîtes de Bureaux & de Magasins.

Paris, le 30<sup>e</sup> Jbre 1868 Lith. Riboulet, Bsr. du Caire, 52, Paris.

*Doct. Mo. Masquera*  
*2 Cartons marre*

*6*      *12*

*Sous acquit de Mottard*



2 cajas grandes  
de carton perlas  
ropas de la Sr

412  
*[Signature]*

1099-60  
30  
32922.00

ROULAGE GÉNÉRAL.

ANCIENNE MAISON BEQUEMIE.

407

Marchandises  
en Magasin  
et sur Routes  
assurées contre  
l'Incendie.

**LAURENT J.<sup>NE</sup> & VICTOR CASEN**  
Successeurs.

Formalités  
en  
Douane  
et en  
Entrepôt.

22, Rue de la Douane, 22.

Vis-à-vis la Douane,

A PARIS

Expéditions à toutes destinations  
par Chemins de Fer, Roulage, Navigation.

Paris, le 17 Juin 1868

M. Masqueru

rue

Veuillez remettre à notre Camionneur  
les articles que vous désirez expédier par  
notre entremise, à  
en les accompagnant d'une note indiquant  
les marques, poids, contenu, destination et la  
voie (accélérée ou ordinaire, chemin de fer  
petite ou grande vitesse.)

Nous avons l'honneur de vous saluer,

pour Laurent J.<sup>ne</sup> & Victor Casen.

Collignon



Paris, Arnaud, 2, St Julien 100

Paris 16 juin 1868

Messrs Laurent et V. Losen

Je remets à votre commission  
les cinq dernières caisses de tableaux  
qui doivent être expédiées aujourd'hui  
pour Bordeaux par la poste  
vite - savoir:

NET 72, 73, 74, 75, 76

toutes seront emballées en gros  
et nuées

en suivant toujours les instructions  
de M. Jurgens pour l'expédition

Julien Jurgens

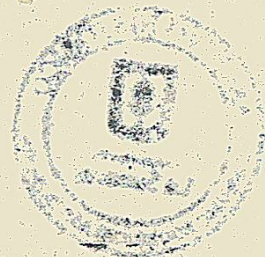

# ROULAGE GÉNÉRAL.

408

ANCIENNE MAISON BEQUEMIE.

**LAURENT J. & VICTOR CASEN**  
Successeurs.

Marchandises  
en Magasin  
et sur Routes  
assurées contre  
l'Incendie.

Formalités  
en  
Douane  
et en  
Entrepôt.

22, Rue de la Douane, 22.

Vis-à-vis la Douane,

A PARIS

Expéditions à toutes destinations  
par Chemins de Fer, Roulage, Navigation.



Paris, le 13 Juin 1868

M<sup>re</sup> Marquis

rue

Veillez remettre à notre Camionneur  
les articles que vous désirez expédier par  
notre entremise, à  
en les accompagnant d'une note indiquant  
les marques, poids, contenu, destination et la  
voie (accéléré, ou ordinaire, chemin de fer  
petite ou grande vitesse.)

Nous avons l'honneur de vous saluer,

Pour Laurent J<sup>ne</sup> & Victor Casen.

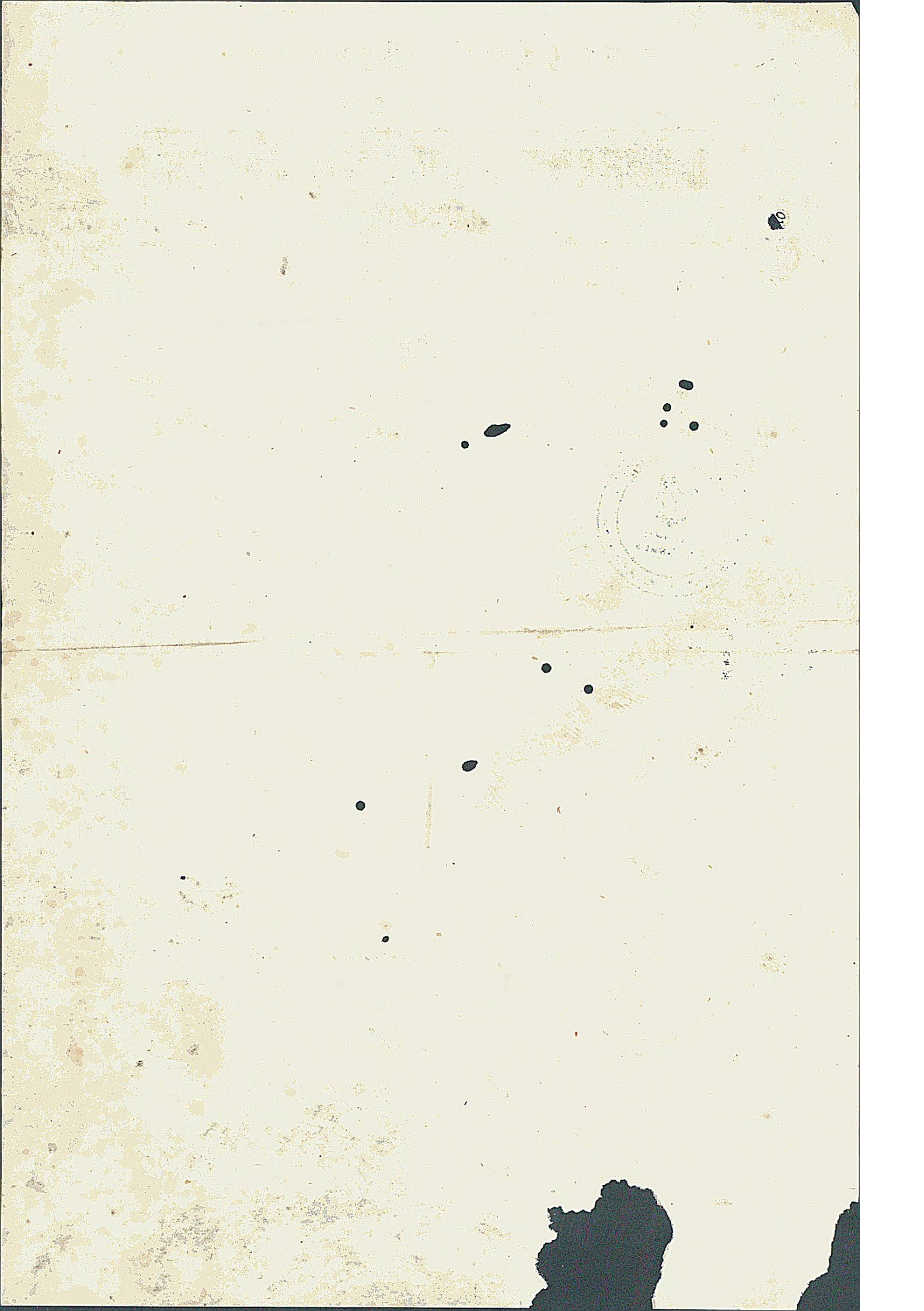



# ROULAGE GÉNÉRAL.

ANCIENNE MAISON BEQUEMIE.

409

**LAURENT J.<sup>NÉ</sup> & VICTOR CASEN**  
Successeurs.

Formalités  
en  
Douane  
et en  
Entrepôt.

22, Rue de la Douane, 22.

Vis-à-vis la Douane,

— A PARIS —

Expéditions à toutes destinations  
par Chemins de Fer, Roulage, Navigation.



Paris, le 22 Juin 1869

M<sup>es</sup>. Masquera

rue

Veuillez remettre à notre Camionneur  
les articles que vous désirez expédier par  
notre entremise, à  
en les accompagnant d'une note indiquant  
les marques, poids, contenu, destination et la  
voie (accéléré, ou ordinaire, chemin de fer  
petite, ou grande vitesse.)

Nous avons l'honneur de vous saluer,

Pour Laurent J.<sup>me</sup> & Victor Casen.

Lourquet



# ROULAGE GÉNÉRAL.

ANCIENNE MAISON BÉQUEMIE.

**LAURENT J.<sup>NE</sup> & VICTOR CASEN**  
**Successeurs.**

Marchandises  
en Magasin  
et sur Routes  
assurées contre  
l'Incendie.

Formalités  
en  
Douane  
et en  
Entrepôt.

22, Rue de la Douane, 22.

Vis-à-vis la Douane,

**A . PARIS**

Expéditions à toutes destinations  
par Chemins de Fer, Roulage, Navigation.



Paris, le 8 Juin 1868.

M. Masquera

22. rue Des Ecuries d'Orléans

Veuillez remettre à notre Camionneur  
les articles que vous désirez expédier par  
notre entremise, à

en les accompagnant d'une note indiquant  
les marques, poids, contenu, destination et la  
voie (accéléré, ou ordinaire, chemin de fer  
petite, ou grande vitesse.)

Nous avons l'honneur de vous saluer,

Pour Laurent J.<sup>ne</sup> & Victor Casen.

Collignon

L'Imprimerie de la Sabana, 22, St Antoine, 1868



ROULAGE GÉNÉRAL.

ANCIENNE MAISON BEQUEMIE.

411

ndises

LAURENT J.<sup>NE</sup> & VICTOR CASEN  
Successeurs.

Formalités  
en  
Douane  
et en  
Entrepôt.

22, Rue de la Douane, 22.

Vis-à-vis la Douane,

A PARIS

Expéditions à toutes destinations  
par Chemins de Fer, Roulage, Navigation.



Paris, le 16 Juin 1868.

M. Masquera

rue

Veuillez remettre à notre Camionneur  
les articles que vous désirez expédier par  
notre entremise, à

compagnant d'une note indiquant  
les quantités, poids, contenu, destination et la  
vitesse, ou ordinaire, chemin de fer  
(ou grande vitesse.)

avons l'honneur de vous saluer,

Laurent J.<sup>ne</sup> & Victor Casen.

Colleyin



# FABRIQUE DE COULEURS & VERNIS 412

ESSENCES  
Grasse & rectifiée,  
p.<sup>o</sup> Peinture  
ou Porcelaine.

*An Vaisseau Marchand.*

MERCURE  
Acides & Sel.  
pour les  
dissolutions d'or.

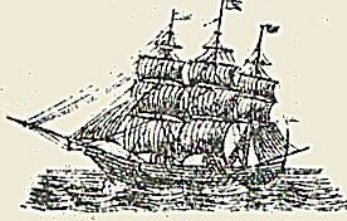

Mention Honorable  
Exposition Universelle.  
LONDRES 1862.

**MAISON PIVER**  
Ci-devant Faub<sup>o</sup> S<sup>t</sup> Martin, 30

Usine & Entrepôt  
Route de Flandre,  
**A PANTIN**

## **A.<sup>TE</sup> RONDEAU & BRIDAULT**

Fournisseurs de la Manufacture Impériale de Sèvres  
& des Cristalleries de Baccarat

78, Rue du Château d'Eau, 78,  
coin de Boulevard de Strasbourg et près le Faub<sup>o</sup> S<sup>t</sup> Martin.

*Paris, le 26 Juin 1868*

*Lit: Picard, Pas-d. Cal., 14.*

	<i>1</i>	<i>Vermeille</i>	<i>240</i>
	<i>1</i>	<i>vert</i>	<i>2</i>
	<i>1</i>	<i>fluores colle d'yeux</i>	<i>150</i>
	<i>2</i>	<i>Summ yondron</i>	<i>100</i>
	<i>1</i>	<i>rose</i>	<i>40</i>
	<i>1</i>	<i>.</i>	<i>75</i>
	<i>2</i>	<i>.</i>	<i>80</i>
	<i>1</i>	<i>pour comp.</i>	<i>90</i>
		<i>1428</i>	<i>1428</i>







# AUG<sup>TE</sup> LABBÉ

Doreur en Bâtimens et Meubles.

Fabrique de Cadres dorés pour Tableaux, Estampes, Nettoyage de Gravures et Restauration de Tableaux, Encadrement de Dessins, Glaces, Miniatures, Vieux Cadres remis à neuf au plus juste prix.

PARIS.

Paris, le 22 Juin 1868 Ed. Roussaux et Grandjean, r. d. Jardinet, 12.

	Vendu à Monsieur Mosquera	
	croix mis les 4 pieds	
	d'une Robb mobile	10
	? galerie ralongée restaurée	15
	? motifs en bois sculpté	
	dorés et ajustés avec	
	vis transport	30
		<hr/>
		55
27 8 <sup>6</sup>	1 passepartout brutel	3
		<hr/>
		58
	douze	2
		<hr/>
		50
	pour Labbé	





Refaccion de  
2 carpas y maderas

53<sup>+</sup>  
Marzo — 2  

---

50<sup>+</sup>

*[Signature]*

M<sup>c</sup> Mosquera

414  
**BAZAR DE L'INDUSTRIE FRANÇAISE**

27, BOULEVARD POISSONNIÈRE & 176, RUE MONTMARTRE.  
M<sup>on</sup> LAVOISY,



**E. AILLERET S.<sup>EUR</sup>**



**BARATTE MÉCANIQUE.  
ARTICLES DE MÉNAGE.**

BROSSERIE, VANNERIE, BOISSELLERIE, MOULINS A CAFÉ, TOURNE-BROCHES, GARDE-MANGER, TABLETTERIE, &c.

**MEUBLES EN TOUS GENRES.**

Grand assortiment de Petits Meubles pour étrennes.

— PRIX-FIXE. —

*Doit M<sup>me</sup> J. Moskera  
2 rue Louis le grand*

PARIS, le 8 8 1868

*Imp. Rousseau, 6, F. Poiss.*

*1 Cage et accessoires*

*16 So*

*Reçu  
Ailleret*



Paula de

16<sup>th</sup>





Degraisseur

J.C.

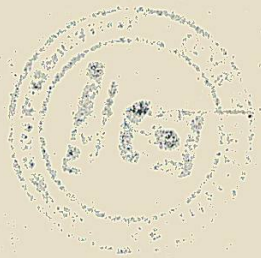

RECEIVED BY THE POST OFFICE

NOV 11 1871

RECEIVED BY THE POST OFFICE

7, Rue de Ponthieu, 7



# TRESCH

Marché de Verre de toute espèce et Vitrerie en tous

**SPECIALITÉ POUR LA CARROSSERIE**

Au plus juste prix.

Paris, le 23 juin

186

*Lith. Bormido, 24 r. du Colisée.*

Doit Mr  
1 glas sans une Croisée

*fr  
25*

pour achit  
Tresch



Cristal repuesto  
en la ventana  
de la sala -

284

*[Signature]*

*[Faint mirrored text]*

*[Faint mirrored text]*



RUE DE RIVOLI, Toute la Rue de Marengo, RUE S<sup>T</sup>.HONORÉ.

# GRANDS MAGASINS DU LOUVRE

## LES PLUS VASTES DU MONDE

CHAUCHARD, HÉRJOT & C<sup>IE</sup>

*Vendu à M. de Mosquera  
& Ecuyer d'artoir*

*Payable comptant sans escompte.*

PARIS, le 3<sup>e</sup> mai 1868

Lith. Girard & C<sup>e</sup> 12, Ch. de Reuilly.

4308	N 2	confectio courage	1375	11 27 fo
				142 fo
				196 68
				339 15

Caisse N<sup>o</sup> 15.

POUR ACQUIT. LE 14 MAI

*par Chauchard Hérjot & C<sup>e</sup>*



Passé le matin de jeudi  
samedi ou mardi

418

ETABLISSEMENT THERMAL DE PIERREFONDS

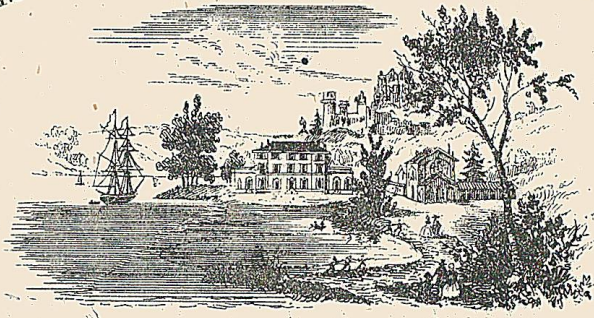

HÔTEL DES BAINS

Chambres 17, 18 Du 8 Aout au 19 Inclus

Pierrefonds, le 19 Aout 1868

Lith. F. Yalieux (Compiègne)

Chambres	10 jours	80	
Table	10 jours	120	
13 bles	à 1-50	19 50	
2 lettres	insuffisamment aff	3 9	

219 85

11 Cafés au lait  
 9 this

7

2 50

229 35

Pour acquit

E. Reijot





ÉTABLISSEMENT THERMAL DE PIERREFONDS

419

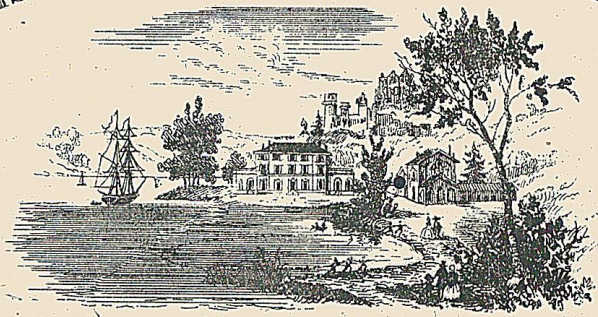

HÔTEL DES BAINS

Chambre 26

Du 19 au 23

Pierrefonds, le 23 Aout 1868

Lith: F. Veltica (Compiègne)

	Chambre	24	50
	6 jours table à 22 h	36	
	6 Cafés au lait	6	
		<hr/>	
		276	50
	1 timbre poste		20
21	1 Chocolat	1	25
22	1 Café au lait	1	
		<del>278</del>	<del>95</del>
	A déduire		58 95
	Changé de trop pour		
	6 jours table.		38
			<hr/>
		f	59 15

Pour acquies

C. Roujot

23

1 Dejeuner

2 50

Paié



