poder
hemos

ARCHIVO HISTÓRICO
Universidad
La Salle
CIPRIANO RODRÍGUEZ SANTA MARÍA

187

SS. Israel y Samuel

Lóndres Ayt. 11

R. Octe 3

C. Nove 28

163

3. Winchester Buildings. Great Winchester Street.

London 16 Setiembre 1870.

ARCHIVO HISTORICO
Universidad de La Sabana
CIRILO RODRIGUEZ SANTAMARIA

D. M. M. Mosquera
Popayan

Muy Dor. mío y amigo: Tenemos el gusto de acusar recibo de la muy apr.ble de V. 4 de Julio ult.o, y su contenido, como Spre, merece toda n/ atencion.

Nos hemos impuesto muy minuciosamente de lo que tiene la bondad de decirnos acerca del cultivo del añil, y con toda ingenuidad le decimos, que, creemos quien de dedicarse á esplotarlo, saldria bien recompensado—

Con lo que respecta el negocio que tiene la bondad de proponernos, francamente no podemos acojerlo, pues sale enteramente de la esfera de n/ clase de giro; pero de otro modo hubiéramos tenido el mayor gusto; y seguramente hubiéramos dado la preferencia de entrar en él con un amigo como V, quien conocemos por tantos años. — — Mensualmente bien sabemos que no n/ propuesta Ó un negocio que no ofrezca sobremanera seguro, y que convenimos tiene que reportar utilidades, sobre todo teniendo en V. una parte interesada por allí, pero por el motivo citado no podemos acojerlo — De todos modos le damos las mas rendidas gracias por la señalada preferencia que n/ ha demostrado en proponernos este negocio.

Tomamos buena nota de lo que n/ dice acerca de sus quinas y celebraremos saber tengan el buen resultado que espera las esploraciones que del caso ya habra emprendido.

– Esperamos que la presente le encuentre á V. en union con toda su familia, en el goce de la mejor salud, y con finas espresiones particulares nuestras

quedamos de V. Afmos,

SS. mas afs. y am.s

Q. B. S. M.

Rene Lamme

[redacted]

ARCHIVO HISTÓRICO
Universidad de La Salamanca

1870

St. Swithins Lane
London 16. Feb
R. Oct 31.
£ Dec 87

Señor
Don Manuel
Gayan

ISAAC & SAMUEL
LONDON. E.C.
WINCHESTER BUILDINGS

3. Winchester Buildings. Great Winchester Street.

London 15 Julio 1871

Sr M M Mosquera
Popayan

Muy Sr mío y amigo: Tenemos el gusto de acusar recibo de la ap.ª de V. 3 de Mayo ult.o, de cuyo seno retiramos la letra que nos nombra por £.ª 12,500- contra los Srés Gracados García & Maire de París, la que ha sido debidamente aceptada á 90 d/v.- Lo hemos considerado mas en los intereses de V. no negociar dicha libranza, dejando la correr para el vencimiento cuando entonces la fijaremos el cambio corriente, y así se la hemos acreditado á V en £.- y hemos dado ordenes al Sr Bourquet de debitarnos á 90 d/v. por £ de V con £ 10,000- cuya cantidad nosotros á nuestra vez hemos sentado el debito de V.

Ya segun se había impuesto por los periodicos han desaparecido las ocurrencias calamitosas de París, y pronto esperamos ver á todo volver á su estado normal allí.

Esperando que la presente le encuentre á V en compañía de su amable familia en el goce de la mas completa salud, sin mas particular por hoy, nos repetimos Sr.e,

Sus muy afs S.s y am.os
Q. B. S. M.
Isaac Lamme

ARCHIVO HISTÓRICO
Universidad de La Sabana
CIPRIANO RODRÍGUEZ SANTA MARÍA

166

ARCHIVO HISTÓRICO
Universidad de La Sabana
CUERVANO RODRÍGUEZ, SANTA MARÍA

1871

Anna & Samuel

15 Aubrey

Dr. Mr. & Mrs. Morgan

Glasgow

J.C. & SAMUEL
LONDON, E.C.
MANCHESTER

Letra de cambio
por
$ 1250 o —
dada por D. Cecilio Cárdenas
á cargo de los SS. Grumbo
Garcia y Mateo de Paris
Endosada á los SS. Isoard y
Samuel de Jerons
Mayo 3 de 1871

El duplicado fué p.
Bogotá, p. orden de los
SS. Obregon hermanos
y Agenta — Mayo 3 —

El original p. el correo de
28 de Mayo via de
Buenaventura

ARCHIVO HISTÓRICO
Universidad de La Sabana
CIPRIANO RODRÍGUEZ SANTAMARÍA

3, Winchester Buildings,
Great Winchester Street,

London, 16 Febrº 1871
E.C.

Sr Don M. M. Mosquera
Popayan

Muy Sr mío y amigo: Tenemos el gusto de acusar recibo de la aprecd. de V. 20 de Octubre últº que como siempre ha merecido nr mejor atencion

La consabida libranza de V á nr cargo f. 2500- á favor de la Sra Wdª Ana de Franco Martin la pagamos al debito de V. el 22 Octbre últº al cambio de 26.20 en £ 95.8.5-

Tomamos nota que los Sres Obregon Hermº y Ujueta de Bogotá nr harán una remesa por cta de V de $ 300-, la cual recibida que sea pondremos á la disposicion del Sr B Fourquet de Paris.

Hemos dado buena direccion á las cartas que nr ha remitido V. para la Sra de Ayala y Don B Fourquet, y sin otro particular por hoy, esperando que esta le encuentre á V. en el goce de la mejor salud, nos repetimos

Sus muy aff SS y amigos

Gp & Sm

Ruan & Sanmª

ARCHIVO HISTÓRICO
CIPRIANO RODRÍGUEZ SANTAMARÍA
Universidad de La Sabana

ARCHIVO HISTÓRICO
DIPUTACIÓN
LA SEGARRA

ARCHIVO HISTÓRICO
Universidad de La Sabana
CIPRIANO RODRÍGUEZ SANTAMARÍA

1871
Dic. 16
S. Isaac y Samuel
Lunores —
R. Ene. 22. 1872
C. Abl. 2 ½ —

Señor Don M. M. Mosquera
Popayan

170

3, Winchester Buildings, Great Winchester Street,

London 16 de Agosto 1871

S. M. M. Mosquera
Popayan

Muy S. mío y amigo: Tenemos el gusto de acusar recibo de la muy apreciable de V. 24 de Julio ultimo cruzando la que le dirijimos en 15 del mismo mes, la cual le avisaba el recibo de la remesa suya á que se refiere de £12,500- de cuya suma pusimos á la disposicion del Sr B Bourgnes £10,000- y ahora quedamos impuestos que ha dispuesto V. á favor de la Señora Da Ana Urrutia de Franco Martin £2,500-, que sera debidamente atendidos,- habiendo encaminado la carta que acompaña V para dicha Señora -

Las cartas para la Señora de Blacker y Señora de Hurtado han sido dirijidas, y sin otro motivo por hoy, con saludos particulares mios para V. nos repetimos de V.

Sus muy afectos S S y amigos
Q. B. S M
Duque Fernandez

ARCHIVO HISTÓRICO
Universidad de La Salamanca
CIPRIANO RODRÍGUEZ SANTAMARÍA

ARCHIVO HISTÓRICO
Universidad de La Sabana
CIPRIANO RODRÍGUEZ SANTA MARÍA

1871

Isaac & Samuel

London

Sept 12

Rec'd 22

C. Oct. 30

Señor Don M. M. Mosquera

Popayan

C. ISAAC & SAMUEL
LONDON. E.C.
3 MANCHESTER BUILDINGS.

Nobo — Sr Dn. M. M. Mosquera de Popayan en Ctª Corriente con Isaac y Samuel a Lemos — Haber

1871						1871					
Enero	26	A Sumas al Sr B. Bourgault de Paris				Enero	1	Por Saldo de Cuenta		33	5 3
		£1000 a 25.6 3/4	391	4	11 2	Junio	26	" Giros en G/C Gracias Garcia y Maiz de Paris £2510 a 25 1/4	437	16	1
	"	" Timbre		5	— 1			menos Corretaje de exportacion	10	—	437 6 1
Mayo	31	" Su cta de cor Sr B. Orrantia de Sans Martin				Mayo	23	" Giros a Wheeler Lerma y Uquata de			
		£3500 a 24.21	95	2	5 —			Bogota en G/C Stabolibro £907			59 1 2
Mayo	23	" Saldo de la Cuenta corriente del Sr B. Bourgault de Paris	59	1	2 7						
	"	" Timbre			7 1						
	31	" Porte y franq. de correo		16	— 1						
	"	" Saldo a Ganancia	33	16	3						
			£579	12	6				£579	12	6
								Por Saldo	£33	16	3

S. E. y C.
Londres 31 Mayo 1871
Isaac & Samuel

ARCHIVO HISTÓRICO
UNIVERSIDAD DE LA SABANA
CENTRO INVESTIGACIONES HISTÓRICAS

3, Winchester Buildings, Great Winchester Street.

London 16 Enero 1872.
E.C.

Sr M M Mosquera
Popayan

Muy Sr mío y amigo: Confirmando nuestra anterior de 16 del pdo. tenemos el gusto de anunciarle que los Srs Obregon hermano y Ujueta de Bogotá nos han remitido, en cancelacion de los $300- nombrados en su apreciada de 30 Octubre ultimo una letra de esta á 90 d/v por £59.1.2, la que segun se sirvió instruirnos hemos puesto por d/v, á la disposicion del comun amigo Sr B Bourgues de Paris—

Aprovechamos esta oportunidad para felicitarle la entrada de año nuevo y que le sea fructuoso de toda clase de dicha tanto para V en particular como para todos los miembros de su familia. Sin mas particular por hoy, quedamos de V.

muy afmos SS y amigos
Q. S. M. B.
Juan Samper

ARCHIVO HISTÓRICO
GUILLERMO RODRÍGUEZ NAVARRETE
La Soberana

173

3 Manchester Buildings, Great Windmill Street.

Dundee, 15 June 1872.
E.C.

Mr. H. H. Thompson
Pharmacien

3102

ARCHIVO HISTÓRICO
Universidad La Salvista
CIUDADANO DE HONOR DE SANTA MESETA

1872

Isaac & Samuel

Londres – Enero 4.

R. Febr. 26

C. A. Vs.

22. Great Winchester Street,
London · 16 Julio 1872
E.C.

Sr Don. M. M. Mosquera
Popayan

Muy Sr mío y amigo: Tenemos mucho gusto en acusar recibo de su muy apr. fha 24 Abril ult., de cuyo contenido nos hemos impuesto con mejor atencion y le agradecemos muy cordialmente los amistosos sentimientos que nos profesa y que no dudará son sinceramente reciprocados por nosotros.

Hemos atendido al encargo que nos ha pasado V. para las piezas de araña para su hermano el General Mosquera, que ha quedado el fabricante en llenar debidamente y preparadas cuanto antes, y tan pronto como estén listas se despacharán conforme sus instrucciones de V, á la consignacion del Sr Pacifico Mejuela en Buenaventura.

Con este motivo nos repetimos ispñe á las ordenes de V.
muy apr S S y amigos
Q B S M
Isaac Lamme

ARCHIVO HISTÓRICO
La Colonia

[redacted]

ARCHIVO HISTÓRICO
Universidad
La Salle
CIPRIANO RODRIGUEZ SANTAMARIA

1872

S. S. Iowa y Harmd

Londres Julio 16

R. Sept 18.

C. [redacted] Diez 30.

Copia de circular

[redacted]

11 Dic 72

177

22. Great Winchester Street.

London 15 Febrero 1873
E.C.

Sr M. M. Mosquera
Popayan

Muy Sr mío y amigo: Por el paquete que acaba de llegar hemos recibido la muy favorecida de V. 30 de Dic.e ult.o, de cuyo contenido nos hemos impuesto con satisfacción de Sp.a -

Hemos retirado su remesa en O/ g/s Libs Giros Recta sobre Bremen por £320-, que resulta que no sea de dicho punto aceptada, la hacemos descontar, disponiendo de su producto del modo que nos indica.

Procuraremos remitirle con la brevedad posible los varios artículos que nos pide, observando en su selección las advertencias que se sirve hacernos.

Con finas expresiones particulares mías y deseando á V. en unión con toda su apble familia mil felicidades en el presente año, nos repetimos como Sp.a,

sus muy aff.os S.s y amigos
Q. B. S. M.
Lucas Lummel

ARCHIVO HISTÓRICO
LUCAS LUMMEL
LUCAS RODRÍGUEZ SANTALUCÍA

178

[redacted]

ARCHIVO HISTÓRICO
Universidad de La Sabana
CIRILIANO RODRÍGUEZ SANTAMARÍA

1873

H. Edwin Arnold
London Library
12 St. James's Sq.
S.W.

[redacted]

Dr. Don M. M. Noguera
Seville
Spain

179

22. Great Winchester Street.

London 16. Abril 1873
E.C.

Sr. M. M. Mosquera
Popayan

Muy Sr nõe y amigo: Confirmamos nf ult.a 15 de Feb.o ult.o y sin el gusto de sus muy ap.ds despues á que referimos, la presente de limita á cubrirle fact.a de los varios efectos que nf pidió en su ant.a y que le hemos des=
=pachado por el vf "Caribbean", cuyo valor, salvo conformidad, le hemos debitado en £ 54. 2. 2 — Celebraremos que estos efectos lleguen á poder de V sin novedad, y que esta le encuentre á V en union con toda su familia en la mas completa, y con este motivo, nf repetimos sñe,

Sus muy af.s S.s y amigos
Q. B. S.m
Juan Samper

ARCHIVO HISTÓRICO
Universidad de La Sábana
CIPRIANO RODRÍGUEZ SANTAMARÍA

ARCHIVO HISTÓRICO
Universidad de La Sabana
CEFERINO RODRÍGUEZ SANTAMARÍA

1873

SS. Isaac y Samuel
Londres — Abril 16.
Contra Mayo 21

Remitiendo factura por el
v. "Caribean", importando
£54.2.2
abonado en C/

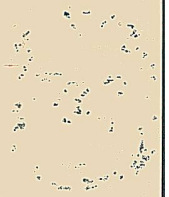

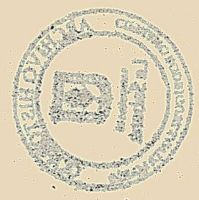

187

22. Great Winchester Street.

London 16 Junio 1873
E.C.

Sr. M. M. Mosquera
Popayan –

Muy Sr mío y amigo: Sin duda muy ap.do de V. á que referimos desde que tuvimos el gusto de dirijirle nr/ cart.o en 16 de Abril ult.o, esta se limita á avisarle que el 2º/pº. cobramos en Bremen, su cuenta abierta c/ £220.- c/ Gruner & Reike y en la misma fecha remitimos al Sr B Fourquet por c/de V. la suma de f.s 5000.-, de acuerdo con la orden suya que tenemos

Adjunto es extracto de c/c con nosotros hasta el 2º/pº., el que le acompañamos para que así pueda enterarse de los pormenores del referido cobro y pago por c/c.

Esperando que la presente le encuentre á V en el goce de la mejor salud, sin mas por hoy

Quedamos de V
muy ap.tos S.S y am.os
S.S.S.
Luis Lussac

ARCHIVO HISTÓRICO
Universidad de La Sabana
CIPRIANO RODRÍGUEZ SANTAMARÍA

182

ARCHIVO HISTÓRICO
Universidad de La Sabana
CIPRIANO RODRÍGUEZ SANTAMARÍA

1913

Dimitrije Ljubić
Senator kraljev
u Beču

Dr. Ivan Mažuranić
Agram.

12

NARODNA I UNIVERZITETSKA KNJIŽNICA U SARAJEVU

183

Popayan Mayo 11 de 1874

Oportunamente llegó á mis manos la favorecida de UU. de 31 de Enero último, con el resultado de 1/2 contada el 31 de Dbre. anterior, que da un saldo á su favor, en que estamos de acuerdo, por £ 16. 3. 6.

Señores Isaac y Samuel
Lóndres

Muy Señores mios y amigos:

Los Señores Obregon Hermanos y Ujueta de Bogotá, instruidos por mí para remitir á UU. por mi cuenta algun dinero que tengo en su poder, me han avisado haber recomendado al Señor Dn. Andres Obregon de Santamarta que negocie al efecto en aquella plaza una letra por la suma de $1058,09 cent. de ocho décimos; y posteriormente les hayan otra remesa, de unos $250, poco mas ó ménos, de igual moneda.

Estimaré á UU. que, una vez recibida la primera letra, y cubierto el pequeño saldo que hay á mi cargo en nuestra cuenta, se sirvan remitir el sobrante al Señor B. Fourquet de Paris; y de la segunda remesa de los expresados $8/10 250. tendrán la bondad de enviar la suma de seiscientos francos (600) á los Señores Mallaño y Javier, y el resto al mismo Señor Fourquet dirigiéndoles las inclusas cartas de aviso.

Suplico tambien á UU. se sirvan poner en el correo la adjunta p.r S.r Fernando Ayala.

Dispensen UU. mis molestias, y acepten la reiterada espresion de mi afectuoso reconocimiento á sus favores, con el cual soy siempre

Su muy atento amigo y S. S.

Q.B.S.M.

M. M. Mosquera

ARCHIVO HISTÓRICO
Universidad de La Sabana
CARLOS RODRÍGUEZ SARMIENTO

Carta a Juan Antonio
de Zumalacárregui
Madrid 1834

Dében Sr. M. M. Mosquera de Popayan en Cuenta Corriente con Isaac Samuel Londres — Haber

1874						1874					
Enero 1	A Saldo	10	3	6	14	Julio 25	Por remo de A Obregon Cº 90 ⅌				
Julio 25	" Timbre		2	.			Cº H Brandt & Cº al 26 Octe	169	6	.	
Octe 26	" Porte y franqte de Correspte		15	.		Octe 26	" Intereses del debito				82
"	" Intereses á 5⅌		82								
"	" Suma al Sr B. Jauquet de Paris	157	17	4							
		£ 169	6	.	£ 82			£ 169	6	.	£ 82

S E U O

Londres 26 Octubre 1874

Isaac Samuel

ARCHIVO HISTÓRICO Hacienda La Sabana

185

22. Great Winchester Street.

London 31 Enero 1874
E.C.

Sr Don M. M. Mosquera
Bogotá

Muy Sr mío y amigo: Hace tiempo que no tenemos noticias de Vds muy apr. favores, y la presente tiene por objeto entregarle extracto de Ve cte al 31 Dict. ult., arrojando un saldito a favor de £10.3.6, que celebraremos halle en orden.

Aprovechamos esta oportunidad para desear a Vd en unión con toda su familia, mucha salud y felicidad en el presente año, y sin otro particular por hoy que vamos de Vd apr SS y amigos

Q b S m

Isaacs Samuel

ARCHIVO HISTÓRICO
Universidad de La Sabana
CENTRO DE BOGOTÁ Y EL SANTANDERES

ARCHIVIO DI STATO DI FIRENZE

ARCHIVO HISTÓRICO
Universidad de La Sabana
CENTRO DE INVESTIGACIONES SANTIAGO DE TUNJA

1874

S. Isaac y Samuel

Londres—

Enero 31.

C. Mayo. 11

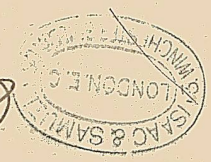

187

22, Great Winchester Street,

London 1 Julio 1874
E.C.

D. M. M. Mosquera
Popayan

Muy S. mío y amigo: Tuvimos el gusto de acusar recibo de su muy apte fha 11 de Mayo ult.o por la que tomamos debida nota que el Sr Andres de Obregon de Santa Marta nos hará una remesa por c/ de unos $1200-

Recibida que sea dicha remesa cuidaremos de hacer los pagos que V nos encarga y de todo ello le pasaremos cta en su oportunidad-

Sabe V que en nada nos molestan sus encargos de V pues tenemos placer en servirle y esperando que esta le encuentra en union de toda su familia sin ninguna novedad

Quedamos Sr. S. sus muy aff.s S.s q.s.m.

Sp. b. S. M.

Luis Stanning

ARCHIVO HISTÓRICO
Universidad de La Sabana
CIPRIANO RODRÍGUEZ SANDOVAL

188

[redacted]

ARCHIVO HISTÓRICO
CIPRIANO RODRÍGUEZ SANTA MARÍA
Universidad de La Sabana

1874

A. Isaac & Samuel
Folio 10
C. 52. 10.

Sr. D. M. M. Noguera

de Oporto

ISAAC & SAMUEL
LONDON, E.C.
MANCHESTER BUILDINGS

BIBLIOTECA DE CATALUNYA

1904

ARCHIVO HISTÓRICO
Universidad de La Sabana
CESTAMO RODRÍGUEZ SANTAMARÍA

1874.

Isaac & Samuel

Londres 1.° de Noviembre

Deben los SS. Isaac & Samuel

1864					
Junº	27	P esta suma que les remito hoy	£ 4.7.10		
1866					
Abril	3	P £330 que les remito con carta pª libran tots ells	330		
Novr.	—	P £100. „ en letra à 90/d vista sº Stibbel Brothers			
1867		(sº de existencias de Luvisos)	100		
Julio	19	P £100 „ en letra à 90/d sº Hart & Co. (2ª de 6)	100		
		P esta suma que me abonaron pº retorno de media comisn de 2 fracturas pº Barrend" y Colombia"	7.4		
			£ 641.11.10		

sº con Manuel M Mosquera

1865					Kluber
Junio	23	Avisos publicados en Amsterdam pº mso	18.		18
		Factura de 12 tinteros de metal que por mi sº remitieron pªs Liverpool à Santa Marta el año pasado	3.9.10		3.9.10
1866					
Abl.		P mso à favor del Sr Thomas Hernan	2.12		
	11	P mso „ „ „	16.5.3		
	20	P mso „ „ „	80		
Mayo	7	P mso „ „ „	120		
Julio	5	P mso „ de N. D. Austin	106.5		
1866					
Dicbr.	15	P mso „ de Robinson y Fleming y	3.16.6		
	18	P mso „ de los mismos	18.1		346.19.9
1867					
Enero	3	P mso „ de Careaga pº Luverte			30
Abl.	24	P mso „ „ pº „			27.15.8
Agto	4	P mso „ de Clayton & Taylor impresion pº sº del Letorsft.			12.6.6
	22	P mso „ de Oliverson & Solliitors			5.5
	23	P mso „ de Careaga pº Luverte			36.19.1
Novr.	17	P mso „ „ pº „			19.2.1
1868					
Enero	25	P mso „ „ pº „			23.10
Marzo	24	P 2 pipas Tela encerada pª imperdelar			9.1.1
	30	P mso à favor de Mr Joseph Collyer Luverte			11.9.1
Junio	26	P mso „ de Thomas Davies			4
				£	530.15.1
		Saldo à mi favor			10.16.09
				£	541.11.10
Octbr.	23	P mso à favor de Thomas Davies			6.11.3
				£	538.6.7
		Saldo à mi favor			2.5.6
				£	541.11.10

Cuenta con los Señores Isaac y Samuel de Acosta

Octubre 23 de 1868

ARCHIVO HISTÓRICO Universidad de La Sabana CENTRO DE INVESTIGACIONES SOCIO-JURÍDICAS

Debe — Sr. M. M. Mosquera de Popayan en Cuenta Corriente con Isaac & Samuel de Londres — Haber

1873									1873						
Abril 2	A valor de fact.ª S/ Barbacoa				54	2	2	2	3	5	2	—	4		
Mayo 23	„ gastos portes etc. de la Expedicion en														
	Buenaventura														
			libras	2 —											
		1½ % Corretage		4.5											
		Com.ª ½ %		11			18	5	2	17			7		
	29 „ Expens.ª al S/ B.ª Bourquet de Paris														
		£ 5000 @ 25.4 7/32		196.5.5											
		Corretage		4	196	9	5	21	6	3	15				
Nov.ᵇ 30	„ Porte y franq.ª de remis.ª						10.								
	„ Interes c 5 %						2	9							
					£ 252	3	9	£	7	15	11				
	A Saldo				£ 10	3	6								
														£ 252	3 9
1873															
Enero 1	Por Saldo de Cuent.ª													£ 22	2 9
Feb.ᵒ 15	„ Hnos.ª C/C.ª Cruces Sánchez & C.ª													220	—
		anticipo Letras Buenaventura												2	6
													al 22 Mayo	219	17 6
Nov.ᵇ 30	„ Saldo de Intereses al S.r A. S.s													216	6 10 2
	„ „ al 1.º Enero														3 9
														10	3 6
														£ 252	3 9

S. Ex.ª &c.
Londres 30 Abril 1873
Isaac & Sam.l

ARCHIVO HISTÓRICO Universidad La Salle

193

Londres 21 Marzo 1868

Sr M. M. Mosquera
Paris

Debe á Isaac & Samuel

Rotulada / Caja Encaminada por Lebeau & á cuidado del Sr S. Jorquet

1 pza	Encerado	188 yds	45	10¾	8	8 5
		Caja				11
		Agencia en Manchester			1	8 £

9 1. 1 reb

S. & S.

Isaac & Samuel

1880
94
47 168
2021
82
101
5

ARCHIVO HISTÓRICO
CIPRIANO RODRÍGUEZ SANTA MARÍA
La Sabana

Sres. Isaac & Samuel
Lóndres

Encerado p.a empaques
188 y.ds ancho 46 pulg.s
à 1s 3/4d £ 8.8.5.
Caja 11
Com.n 1.8
£ 9.1.1

Cuenta de
Paris c/. B.s Brug.s

Factura de mercancías embarcadas por Isaac y Samuel Cohen Hijo Carrión-ans en Liverpool y consignadas al Sr Pacífico Orquela de Buenos Aires para orden cuenta y riesgo del Sr Don M M Basquera Pdo Pobayan

Londres 17 Septiembre 1872

N N N N											
1	Barril	2	Platos de cristal	1ª marca	de 16 luces	17½ pulg.	90	"	19	6	
		2	id	"	"	16 "	7/16	1	15	"	
		12	Brazos de cristal	"			1/2	1	12	"	
		4	Globos lisos brillantes			4½ "	3/16	"	10	"	
		4	Candiles				2/16	"	11	4	
		50	Colgantes de cristal	"		4½ pulg. prdos	6/8	1	5	"	
		50	" idem	"		5 "		1	8	"	
						Barril		"	8	6	8 1 4

Gastos

Conduccion hasta el puesto, dros de dique y mozos, carruajes					"	7	8
Entrada de aduana y anexos					"	4	6
Certificacion Consulado					"	8	"
Agencia de embarque					"	1	"
Flete hasta Buenos Aires					1	11	6
Seguro " id		£15	1 P%	2½	"	3	"
id " Cadi Pobayan y Palmira	Poliza	20	"	3 10½	"	2	3
Corretaje de seguro	Poliza			3 10½	"	2	3
						3	2
						11	1 6
				Sin Comision		"	" "
					£	11	1 6

S E & O

Isaac y Samuel

22. Great Winchester Street.

London 16 Octbre 1872
E.C.

Sr Dn M de Mosquera
Popayan

Muy Sr mío y amigo: Sin ninguna apte de V á que referimos la presente se limita á cubrirle factte de nr expedicion pr "California" de las frejas de acaña que se sirvió encargarnos, y su valor, salvo conformidad, le hemos debitado en £ 11.1.6.

Esperando que este pequeño envio llegue con felicidad á su destino y que la presente le encuentre á V en union de toda su apte familia sin la menor novedad, nr ofrecimientos de V, somo Sñr, Sus muy aftos Sres y amgs

Q. b. S. m.

Isaac & Samuel

ARCHIVO HISTÓRICO
Universidad de La Sabana
CIPRIANO RODRÍGUEZ SANTAMARÍA

ARCHIVO GENERAL

196

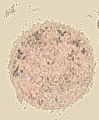

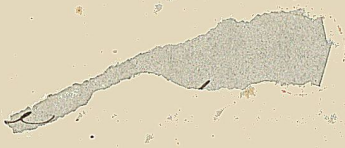

ARCHIVO HISTÓRICO
Universidad de La Sabana
CAMILIANO RODRÍGUEZ SARTHAGUA

1842

Per Isaac & Samuel
London
16 Oct.
Napoles 30 Oct.
Agaman

Sr Don M M Mosquera

ISAAC & SAMUEL LONDON

ARCHIVO NACIONAL DE COLOMBIA

197

22. Great Winchester Street.

London 1 Agosto 1874
E.C.

Sr M M Mosquera
Popayan

Muy Sr nro y amigo: Confirmando la q tuvimos el gusto de dirijir á V. en 1º del pdo. la presente sirve para informarle que por el correo acabado de llegar hemos recibido por Vd del Sr Andres Obregon de Barranquilla una letra sobre Manchester á 30 d/v por £169.6.0, que, cobrada que sea, dispondremos de su importe, conforme nos tiene V encargado.

Con este motivo tenemos el gusto de repetirnos de V
muy atts SS y amigos

Q. de L. & Co

ARCHIVO HISTÓRICO
Universidad de La Sabana
CIPRIANO RODRÍGUEZ SANTAMARÍA

Debe — S. M. M. Mosquera de Popayan en Cuenta Corriente con Isaac & Samuel de Lemores — Haber

1872					1872		
Set^bre	11	Avalor de fact^a ps^o Californias	11 1 6		Enero 1	Por Saldo de Cuenta	£ 33 16 3
Dic^bre	31	" porte y Seg^s de remitt^a	12 -				
		" Saldo á Cuenta nueva	22 2 9				
			£ 33 16 3				£ 33 16 3
1873					1873		
Abril	2	Avalor de fact^a ps^o Cortribras	54 2 2		Enero 1	Por Saldo de Cuenta	22 2 9
Mayo	28	" gastos sre la letra por cuenta £220 pagadera en Bremen			Dic^bre 15	" Promesa 6/s Commerzbiehen al 28 Mayo pagadera en Bremen 220.-	
		Timbres ingleses 3-				menos timbre bremense 2.6	219 17 6
		1/2% Comisjon letras sre esta 4.5					
		1/2% Cuenta de cobro sr £220 11	18 5				
	29	" aspresa al S. B Bourquet £5000 @ 25 4/8 196.5.5					
		Cometaje 4	196 9 5				

PATRIMONIO CULTURAL DE COLOMBIA
Archivo General de la Nación
PATRIMONIO HISTÓRICO
Universidad de La Sabana