

Partos q. hago en los encarg. q. me hace mi Pe.
deide Agosto de 1802 -

- + Una Maternidad - - - - - 106
- + Una Partid. con glosa - - - - - 32
- Una M. Ceda. sobre capell. p. los Frayles; lo r. el
ter.º, S. r. la congrua. 2.º. el Pra.º, 2.º. eniro 002 6
- + 1/2 libras de brexiana supenfina a 2 p q.
llevo D. Sant. Soto - - - - - 036
- + 1/2 un par de botas fuer. q. llevo Jph Antº - - - - - 050
- + 1/2 la suma de Sto Tom. 12. t. 8. p. D.
Belizario Gom. - - - - - 024
- + El Yrairo 1. t. 4. y. el mismo - - - - - 002 4
- + El homº. Felix p. id. 1. t. 12 - - - - - 008
- Quatro lib. de tabaco 2. blanco y dos colora.
do q. llevo D. Fernº Serrano - - - - - 050
- + ~~Quatro lib. de yolvora q. llevo Jph Toagº~~ - - - - - 008
- + ~~Cordoba Nov. de 1802~~ - - - - -
- Dos quad. de administrar los Sacram. p.
q. D. Belizº Gomº - - - - - 003. 2
- Un Ritual - - - - - 006.
- Una capa con retrato de Buonay. L. r. - - - - - 000



Faint handwritten text at the top of the page, possibly a header or title.

1821

1822

1823

1824

1825

1826

1827

1828

1829

1830

1831

1832

1833

1834

1835

Main body of faint handwritten text, likely a list or journal entries, covering most of the page.

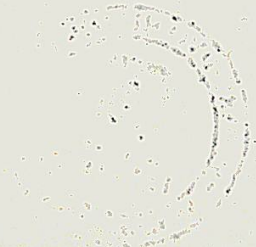

Papeles hechos en la aprobacⁿ. del Regim^{to}. de D^{no}
Mig^l. Ymana, e inversion de los cien p^{rs}. remitidos
p^a. esto p^r. mi Padre

Por una Vista fiscal - - - - -	11 00 5
Por una Aferencia - - - - -	11 00 5 2
Al Promov ^{do} . Luis Ovalle - - - - -	11 00 2 3
El Titulo - - - - -	11 0 32 1
El escrito pidiendo la aprobac ⁿ . con papel -	11 00 2 4
El porte de correo del Titulo - - - - -	11 00 5 0
Por 56 p ^{rs} . v. r. q ^e . constaron los testimon ^{os} . remitid ^{os} . a España, porte, certificac ⁿ . de d ^{ha} . remision et. seg ⁿ . en ella misma se anotó y D. Nic ^o . Lopez - - - - -	11 0 56 2
Porte de correo desta certificac ⁿ . - - - - -	11 00 0 4
<hr/> Suma nov ^a . y siete p ^{rs} . y qued ^a . a fa vor de d ^{ho} . Ymana tres p ^{rs} . y seg ⁿ . di aviso a mi p ^{re} . con la cuenta en 6. de Decub ^r . de 1800 -	97 0 11



Handwritten text, likely bleed-through from the reverse side of the page. The text is mirrored and includes phrases such as "L'année de la...", "L'année de la...", "L'année de la...", "L'année de la...", "L'année de la...", "L'année de la...", "L'année de la...", "L'année de la...", "L'année de la...", "L'année de la...".



En los testimonios de mi P.^e sobre aumento de
 Oña, q.^e se remitieron a España, se gastaron 33 p.^s
 y 1.4.^r; y en los plieg.^s remitio de Pop.ⁿ a D.ⁿ Leon Jar-
 via a España, costee 2. p.^s 6. r.^s, q.^e todo hace 36. p.^s 5. r.^s
 Sobraron 13. p.^s 3. r.^s, q.^e unid.^s con los 50. p.^s p.^a el
 asunto de Sahia de la Compañia de Minas hacen
 63. p.^s 3. r.^s; los q.^e se iniciaron asi — Alábor

Por 66. p.^s q.^e entrego a D.ⁿ Camilo
 Torres, seg.ⁿ consta de su recibo y el
 de Luis Ovalle q.^e remiti a mi P.^e
 en 6. de Mayo de 1801 — 066,

Por 4 r.^s porte de correo de la copia remi-
 tida a Pop.ⁿ y dos p.^s el saualas — 002,4

68,4
 63,3
 Se me deben pesos — 05,1

Nota q.^e el recibo de D.ⁿ Camilo fue de 1035

El de Luis Ovalle de — 037

El porte de correo de la copia — 000,4

El porte del testim.^o q.^e se devolvio seg.ⁿ avisode
 mi pad.^e — 068,4

Suma — 74,0
 03,0
 77,0



Plat. n. de los gastos q. se hacen en la p. n. de la sen. de Canoas y Fosagua p. D. Jph. Ali. Campasa.

Representac. y pap. sellado 1103. 1/2
Proc. su firma 1100 1/2





