60

Paris le 21 janvier 1858

Monsieur M M Mosquera
en ville

Monsieur & ami

nous sommes possesseurs de votre estimée du 19 et par la quelle vous nous signalez deux commissions dans lextrait du cpte cour^t que n/ vous avons passé au 21 8bre dernier les quelles sont en effet exactes

pour ne pas varier nos écritures déjà passées n/ laissons subsister le solde de v/c en n/ faveur tel quil est de f 5556.61 et vous débitons à nouveau desdites commissions

	f 46.35	au credit obregon H^nos
	292.40	n/ facture du 21 7bre et plus
	7.60	pr un petit compte de frais à deux
346.35		caisses TCM 1 & PAH expédiées à new york il ya longtemps

il nous reste à vous remercier et vous croire
vos bien sincères amis

P. Fourquet Abaud

Archivo Histórico
Universidad de La Sabana
Cipriano Rodríguez Santa María

61

ARCHIVO HISTÓRICO
Universidad de La Sabana
CIPRIANO RODRÍGUEZ SANTA MARÍA

Monsieur M M Mosquera
17 rue de la Magdeleine
en V.

[illegible]
21 Enero 1858.
[illegible]
f 1. 60

Paris le 30 Janv.er 1858

Monsieur M. M. Mosquera E. V.

Cher Monsieur et Ami.

Nous avons reçu votre estimée du 27 de ce Mois qui nous a porté vos remises s/ Paris comme suit
f 10000 " au 5 Février
f 10000 " au 6 "
f 20000 " ensemble Vingt Mille francs dont nous avons crédité votre compte.

Recevez, Cher Monsieur et ami, nos salutations très affectueuses.

E. Fourquet J. V. Baud

ARCHIVO HISTÓRICO
Universidad de La Sabana
CIPRIANO RODRÍGUEZ SANTA MARÍA

[illegible]

ARCHIVO HISTORICO
Universidad de La Sabana
CIPRIANO RODRÍGUEZ SANTA MARÍA

uera

e

s

64

Paris 19 Juillet 1858.

Monsieur M. M. Mosquera
Paris

Monsieur et Ami,

Nous avons le plaisir de vous remettre, comme d'habitude, l'extrait de votre Compte Courant chez nous, arrêté au 30 Juin d[er] & soldant en votre faveur par:
f 3928. 40 dont vous êtes crédité à nouveau
Veuillez, après vérification, nous dire si nous sommes d'accord.
Agréez, Messieurs, nos cordiales salutations.

P. Bourguet & C. Baur

ARCHIVO HISTORICO
Universidad de La Sabana
CIPRIANO RODRÍGUEZ SANTAMARÍA

Doit Monsieur M. M. Mosquera son Compte Cour. & d'intérêts 5% au 30 Juin 1858 avec P. Fourquet & A. Baud Avoir

Doit

Date	Jour	Somme		Détail		Libellé	Échéance		Jours	Nombres
1857 Décembre	31	5556	65			Solde du dernier Compte	31	Dbre	180	10000
1858 Janvier	8	800				Payé à Legrand	8	Janvier	172	1376
"	10			7	60	Frais à 2 caisses pour N. York				
		300		292	40	Note facture A.O. 267.00 / 25 — Mitra / 292.40	30	Septbre	270	810
"	17			433	50	Espèces à Madme Grimblot				
				428	"	" à Bispin frères	17	Janvr	163	2218
		1361	50	500	"	" à lui-même				
"	21	500					21	"	159	795
"	30	50				Location de la Salle Martel	30	"	150	75
février	5	500				Espèces à lui-même	5	février	145	725
" 1º	9	1000				" "	9	"	141	1410
"	24	500				"	24	"	126	630
Mars	1	210				" à Huguet	1	Mars	119	249
"	12	500				" à lui-même	12	"	108	540
"	16	433	50			" à Madme Grimblot	16	"	104	434
"	26	500				" à lui-même	26	"	94	470
Avril	1	550				" à Marcoleta	1	Avril	89	489
"	7	1000				" à lui-même	7	"	83	830
"	12	205	50			" au Journal l'Univers	12	"	78	159
"	17	172	50			" à Avril de Gournay & Cie	17	"	73	125
"	19	433	50			" à Madme Grimblot	19	"	71	307
"	24	500				" à lui-même	24	"	64	320
"	27			5000		" à Leclerc & Cie				
		5300		300		" à lui-même	27	"	63	3339
	29	2500				Notre remise s/ Carthagène	29	"	61	1525
Mai	3	500				Espèces à lui-même	3	Mai	57	285
		23,373	15			Reporter				27,111

Avoir

Date	Jour	Somme		Détail		Libellé	Échéance		Jours	Nombres
1858 Janvier	28	20000	"			Ses remises s/ Paris	6	février	144	28800
Avril	12	1000	"			Sa remise s/ Mr Bufferini	12	Avril	78	780
"	29	2632	"			Sa remise s/ Paris	29	"	61	1605
Mai	4			3973	10					
		3971	10	2		moins " timbre "	5	Mai	55	2184
		27603	10			Reporter				33,369

Doit

Date	Jour	Somme		Détail		Libellé	Échéance		Jours	Nombres
1858		23373	15			Report				27,111
Mai	8	225	"			Espèces à Alcan	8	Mai	52	117
"	17	350	"			" à Grandmaison	17	"	43	150
"	25	500				" à lui-même	25	"	35	175
Juin	4	1000				"	4	Juin	26	260
"	10			165	"	" à Legros libraire				
				580	"	" à Weiber	10	"	20	249
	10	1245		500	"	" à lui-même				
"	16	350	"			" à Belisco	16	"	14	49
"	29	500				" à lui-même	29	"	1	5
"	30	15				Ports de lettres, commissionnaires &c.				
		27558	15			Balance des nombres				5671
		3928	40			Balance en sa faveur				
		31486	55							33787

Avoir

Date	Jour	Somme		Détail		Libellé	Échéance		Jours	Nombres
1858		27603	10			Report				33369
Juin	19	3804	70			Dont nous le créditons d'ordre de Mr Vicente Hurtado	19	Juin	11	418
"	30	78	75			Intérêts en sa faveur, produit de la balance des nombres, 5671.72				
		31486	55							33787
1858 Juin	30	3928	40			Solde en sa faveur				

S. E. & O.

Paris 30 Juin 1858.

P. Fourquet & A. Baud

Archivo Histórico Universidad de La Sabana

66

ARCHIVO HISTÓRICO
Universidad de La Sabana
CIPRIANO RODRÍGUEZ SANTA MARÍA

P. FOURQUET & V. BAUD
A PARIS

Monsieur M. M. Mosquera
17, rue de la Madelaine
Paris

Cuenta de 1° de Enero á 30 de Junio } 1858.

Julio 15 1858

P. Fourquet
et V. Baud.

67

Paris 7 Janvier 1859.

Monsieur M. M. Mosquera
Paris

Monsieur et Ami,

Formant notre balance générale, nous venons vous remettre inclus l'extrait de votre Compte Courant chez nous arrêté au 31 Décembre dr par un solde en notre faveur de f 5766.95 dont nous vous débitons à nouveau.

Veuillez, après examen, nous dire si nous sommes d'accord dans nos écritures.

Dans ce compte figure une somme de f. 1477.65 articles à vous remis dont vous trouverez la facture sous ce pli.

Agréez, Monsieur, nos salutations cordiales.

S. Tourgis Aubaud

ARCHIVO HISTÓRICO
Universidad de La Sabana
CIPRIANO RODRÍGUEZ SANTA MARÍA

Doit Monsieur M. M. Mosquera son Compte Courant, d'intérêts 5% au 31 Décembre 1858 avec P. Fourquet & P. Baud Avoir

Doit

1858		Sommes		Détail	Échéances		Jours	Nombres
Juillet	6	2500 ..		Acquit à son mandat of Leclerc & Co.	6	Juillet	174	4350
"	15	350 ..		Espèces à Bilière	15	"	165	577
	23	500		" à lui-même	23	"	157	785
Août	7		50	" à Hauser				
%		350 .	300 .	" à lui-même	7	Août	143	500
" %	11	145		" à Goussard	11	"	139	201
"	16	350		" à Mme Grimblot	16	"	134	469
"	18	90 .		" à Florens	18	"	132	118
"	23		200 .	" à Lacoste aîné				
		500 ..	300 .	" à lui-même	23	"	127	635
"	28	70 ..		Un châle soie pour Madame	28	"	122	85
"	"	6000 .		Acceptation de la traite Leclerc	30	Novbre	30	1800 %
Septbre %	11		500 .	Espèces à lui-même				
		690 ..	190 .	" à Savary	11	Septbre	109	752
"	17	433 50		" à Bilière	15	"	105	455
"	22	1000 ..		" à lui-même	22	"	98	980
Octobre	11	500 ..		"	11	Octbre	79	395
	15	450		" à Bilière	15	"	75	337
Novbre	11		300 .	" à Lacoste aîné				
		800	500 .	" à lui-même	11	Novbre	49	392
"	15	450		" à Bilière	15	"	45	202
"	22	500 .		" à lui-même	22	"	38	190
Décembre	7		500 .	"				
			713 60	" à Lubli	7	Xbre	23	326
		1421 10	207 50	" à Goussard				
"	15	172 25		Notre facture par le vapeur	15	"	15	25
		17,271 85		Reporter				13574
		17,271 85		Report				13574
Décembre	20		1000 .	Espèces à lui-même				
		1450 .	450 .	" à Bilière	20	Xbre	10	145
				Nombres rouges du crédit				873
"	31	24 65		facture d'articles remis	15	Novbre	45	960
"	"	1477 65		ports de lettres				
"	"	36 20		Intérêts, produit de la balance des nombres.				
		20260 35						15552
1858 Décembre	31	5766 95		Solde en notre faveur				

Avoir

1858		Sommes		Détail	Échéances		Jours	Nombres
Juin	30	3928 40		Solde du dernier Compte	30	Juin	180	7070
Octobre	27	9500 .		Son versement espèces	28	Octbre	62	5890
		13,428 40		Reporter				12,960
		13,428 40		Report				12,960
Décembre	26		1066	Sa remise of Paris				
		1065 ..	1	moins timbre	22	Mars	82	873
				Balance des nombres				2592
"	31	5766 95		Solde en notre faveur				
		20260 35						15,552

S E & O

Paris 31 Décembre 1858.

P. Fourquet & P. Baud

ARCHIVO HISTORICO
La Sabana

P. FOURQUET & V. BAUD
A PARIS

Monsieur M. M. Mosquera
17, rue de la Madelaine
Paris

S.S. P. Fourquet
y V. Baud.
7 En° 1859
Cuenta corriente
Desde 1° de Julio hta 31 Dic.e 1858.

70

Paris 23 Février 1859

Monsieur M. M. Mosquera
Paris

Monsieur et Ami,

Suivant le contenu de votre lettre du 16 Court nous avons remboursé à Mess. Mildred Goyeneche & Co de Londres £ 154 qu'ils avaient déboursées pour le passage des quatre Moines Franciscains. Inclus nous vous remettons le compte de tous nos débours pour cet objet, montant à f 4501.55 dont nous débitons le compte de dépôt chez nous avec intérêt à 5% que nous vous avons ouvert.

Agréez, Monsieur, nos salutations cordiales.

P. Fourquet M. Baud

ARCHIVO HISTÓRICO
Universidad de La Sabana
CIPRIANO RODRÍGUEZ SANTAMARÍA

[illegible]

71

Note des débours faits par P. Fourques et Baud pour compte de Mr. M. M. Mosquera, au sujet des quatre moines franciscains.

	Versements aux franciscains en or français et anglais	F.	400
4	Ruanas	20	80
4	Ponchos	5	20
4	Sombreros		46
	Remboursés à Mr. Mildred Goyeneche & Cie pour leur passage — £154 — à 25.14		3871 55
	Remboursé à Verguyn du Havre pour leur passage pour Southampton et frais de voiture		84
		F.	4501 55

Paris 18 février 1859.

P. Fourques et Baud

Pr copie

Mosquera

ARCHIVO HISTÓRICO Universidad de La Sabana CIPRIANO RODRÍGUEZ SANTA MARÍA

ARCHIVO HISTÓRICO
Universidad de
La Sabana

Messieurs
P. Fourquet et M. Daum

Compte des débours faits
pour l'expédition des
quatre religieux franciscains
pour Popayan –

f. 4507.55

cargad en
cuenta al Dr Cárdenas
á cuyo favor los libro
contra el Mr Obispo de
Popayan Dr Torres

73

Paris 2 Août 1859.

Monsieur M. M. Mosquera
Malaga

ARCHIVO HISTÓRICO
La Sabana

Monsieur et Ami,

Nous avons reçu en son temps votre lettre de Marseille du 23 Juillet d.

Les deux caisses MR N° 1. 2. n'ont pu partir que par le navire "Sainte Marthe" à cause du relieur qui ne nous les a pas livrées en même temps que les autres.

Mess. Batlle-Gaillau fils nous ont passé un compte de débours pour vous, montant à:
f 493.25 dont nous avons débité votre Compte.

Ces Messieurs nous ont adressé aussi l'acte notarié dont vous nous entretenez et Mr Bertrand se charge de vos instructions à cet égard.

Vous ne nous avez désigné aucune ville d'Espagne avant Malaga pour y adresser vos lettres; nous vous les envoyons donc là et continuerons jusqu'à nouvel ordre.

Mr J. M. Restrepo désire faire vendre en Espagne quelques exemplaires de son histoire; veuillez voir s'il y a quelque espérance de succès; nous pensons que vous pourrez en causer avec quelques libraires. Nous avons en magasin environ 800 exemplaires reliure ordinaire & supérieure, plus tous les brochés.

Nous avons appris que tout ce qui a été envoyé à Panama était vendu. Nous n'avons pas de nouvelles des autres points.

Agréez, Monsieur, nos salutations cordiales.

P. Aldegardt & Cie Bouret

ARCHIVO HISTÓRICO
Universidad de La Sabana

2R

PARIS AUX PYRÉNÉES E

PARIS 6E 59

Monsieur M M Alazquera

chez Messieurs M Heredia & fils

Malaga

F. FOURQUET & V. BAUD A PARIS

Paris 7 Avril 1859.

Monsieur M. M. Mosquera
Paris

Monsieur & Ami,

Nous avons reçu le 22 Mars votre remise de
f 1272.50 au 21 Juin s/ Paris.

Nous vous remettons aujourd'hui:
f 3300. à vue s/ Paris.

Ces deux sommes, ensemble f. 4572.50 sont portées au crédit de votre Compte.

Nous vous saluons, Monsieur, amicalement

L. Bourgade [illegible]

ARCHIVO HISTÓRICO
Universidad de La Sabana
CIPRIANO RODRÍGUEZ SANTAMARÍA

ARCHIVO HISTÓRICO
Universidad de La Sabana
CIPRIANO RODRÍGUEZ SANTAMARÍA

Recibo de los SS.
P. Jorroquet y Vᵉ
Baud.
1859 _ 22 Mars f. 1272
7 Abril 3300
f. 4572

//

77

Paris 11 Avril 1859.

Messieurs Martin Heredia y fils, Malaga
Madame Vve. de Romero Guerra, Cadiz
Messieurs Tapia Bayo y Ca Madrid

Messieurs,

Nous prenons la liberté d'introduire auprès de vous et de vous recommander de la manière la plus particulière notre intime ami Mr Manuel Maria Mosquera.

Mr. Mosquera accompagné de Madame Mosquera se propose de visiter certaines contrées de votre pays; nous vous serons obligés de vouloir lui fournir tous les renseignements nécessaires et de vouloir le recommander à vos amis dans le cours de son voyage; nous vous prions aussi de vouloir lui verser les fonds dont il pourra avoir besoin pour ses frais jusqu'à concurrence de dix mille francs contre ses reçus dont vous débiterez notre Compte.

Nous vous remercions à l'avance de vos bons offices envers notre ami et vous présentons nos salutations très-empressées.

P. Fourgaut y Bau

Malaga 12 Sete. entregado		Rs 4000	cuatro mil
Madrid 31 Octubre	"	" 6000	seis mil
Madrid 30 Novbre	"	" 6000	seis mil
Madrid 16 Dicibre	"	" 2000	dos mil
Madrid 30	"	" 6000	seis mil
Madrid 31 Enero	"	" 14000	catorce mil reales

La Serena

Sres Martin Heredia é hijos, Malagá
Sres Viuda de Romero Guerra, Cadiz
Sres Tapia Bayo y Ca Madrid

ARCHIVO HISTORICO
Universidad de La Sabana
CIPRIANO RODRIGUEZ SANTAMARIA

79

Paris le 16 Avril 1859.

Monsieur Mel. Ma. Mosquera à Rome

Mon cher Monsieur et Ami

J'apprends avec plaisir par votre lettre de Marseille 14 ct que tout s'est terminé à votre satisfaction dans ce port.

Nos voyageurs du Nouveau Monde sont arrivés en parfaite santé à N. york le 30 mars à midi. Votre neveu a souffert du mal de mer, et à part c/ petite incommodité, il allait bien.

Nous avons reçu le courrier de v/ chère Patrie, mais de la côte seulement. La correspondance de l'interieur n'était pas arrivée à la côte au départ du vapeur.

J'ai reçu Mr. Mallet caisse ça tout a été classé.

Vous vous rappellerez que le Samedi, j'ai beaucoup de visiteurs interrompés, ce qui me prive du plaisir de m'entretenir

plus

Long temps avec vous aujourd'hui.

Veuillez me rappeler au bon souvenir de Madame Motguerar et Agréer mes très affectueuses Salutations

B. Fourquet

M. Fron est reparti le 31 mars pour La Havane, et Mr. Uynoven est resté à N. york.

ARCHIVO HISTÓRICO
Universidad de La Sabana
CIPRIANO RODRÍGUEZ SANTAMARÍA

B. Fouquet
18 Avril 1899

cda. de Roma el 12
de Mayo

81

Paris 20 Avril 1859.

Monsieur M M Mosquera
Valence

Monsieur et Ami,

Je reçois votre lettre de Barcelonne du 15 Courant. Vous ne m'avez pas dit où vous vouliez que je vous adresse vos lettres en Espagne et pour ce motif j'ai cru que votre intention était de vous rendre directement à Malaga; je vous y ai adressé mes lettres en réponse aux vôtres de Marseille et toutes celles que j'ai reçues pour vous; vous avez donc plusieurs paquets chez Mess. Martin Heredia & fils qui vous attendent.

Mess. Battle Gaillard & a m'ont remis le titre notarié dont vous m'entretenez; il est dans ma caisse avec celui cacheté que vous m'avez envoyé vous-même; je fais des voeux pour que je n'aie jamais à suivre les instructions que votre excessive prudence me donne.

Par le prochain courrier, j'expédierai la lettre que vous m'envoyez pour Mr Grau en me conformant à vos désirs au sujet de Mr Macias libraire.

Mon père est rentré depuis quinze jours en parfaite santé.

Le paquebot arrivé ici le 17 Colón nous apporte la triste nouvelle qu'au moment de son départ de Carthagène une insurrection y éclatait; nous n'avons pas d'autres détails, non plus que Dr Juan de Francisco. Nous voilà encore une fois dans les troubles, mais j'y suis habitué.

Agréez, Monsieur, mes salutations cordiales

L. B. Gourgaut

ARCHIVO HISTÓRICO
Universidad de La Sabana
CIPRIANO RODRÍGUEZ SANTA MARÍA

Mes hommages respectueux à Madame Mosquera ainsi que de la part de mon père et mes enfants.

B. G.

ARCHIVO HISTORICO
Universidad de
La Sabana

Espagne

Sor Dn M M Mosquera

Valencia

F. FOURQUET & V. DALS
PARIS

PARIS
20 AOUT 59

2 Rs.

ESPAÑA
LA JUNQUERA
22 AGO 59

VALENCIA
25

PARIS A MARSEILLE
20 AOUT 59

21 AOUT 59

PERPIGNAN
24 AOUT

334

ARCHIVO HISTÓRICO
La Sabana

83

Paris 2 Mai 1859.

Monsieur M. M. Mosquera, Via della Croce Nº 69
Rome

Monsieur & Ami;

Nous avons lu avec plaisir votre lettre du 20 Avril dr par laquelle nous vous voyons enfin installé selon vos désirs après les tribulations inséparables d'un voyage à Rome dans cette saison.

Nous avons vu Mr Vicente Hurtado auquel vous écrivez et avons expédié à Mrs Batlle Gaillard fr [?] avec ordre de vous les faire parvenir, une caissette contenant 50 exemplaires du portrait de Mgr l'Archevêque de Bogotá.

Nous n'avons reçu aucune nouvelle de Auch ni de Poitiers, de sorte que nous avons écrit les deux lettres dont vous nous remettez un modèle et nous attendons la réponse que nous vous communiquerons.

Nous avons le plaisir de vous annoncer l'expédition de tous vos livres pour La Guayra, Santiago de Chile, Lima, Buenos Ayres et la Nouvelle Grenade sauf les caisses MR que ne nous a pas encore livrées le relieur Ottmann. Vos manifestes et votre correspondance sont partis avec les instructions.

Nous vous souhaitons une heureuse santé de même qu'à Madame Mosquera et vous présentons, Monsieur, nos salutations très affectueuses.

P. Jourjaud & Ct Baud [?]

Monsieur M. M. Mosquera
Via della Croce No. 69
Rome

P. FOURQUET & V. BAUD
A PARIS

PARIS
6e 2
MAI
59

MARSEILLE
3
MAI
59
(13)

Fourquet & Baud
Mayo 2, 1859
cdo. a Roma
el 12.

ARCHIVO HISTÓRICO
La Sabana

Monsieur M.l M.a Mosquera

Mon cher Monsieur et Ami.

Je Vous envois la correspond.a de la Nouvelle Grenade.

Mes correspondants ne me disent rien de l'état Politique de Votre Pays, cependant on a répandu le bruit que la province de Santander avait fait un Mouvement revolutionnaire, c'est tout ce que j'ai appris indirectement

Je n'ai pas eu des Nouvelles de Mr. Votre Neveu depuis son arrivée à N. York. Mon frère est arrivé à la Havane le 7 avril. Le Voyage a été des plus heureux.

Veuillez Présenter mes hommages Respectueux à Mme Mosquera, et Vous cher Monsieur, Recevez de mes Salutations très Affectueuses

B. Fourquet

Paris 10 mai 1859.

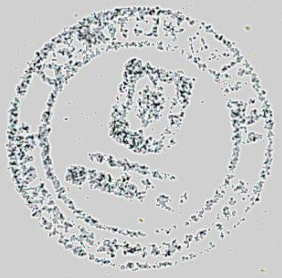

ARCHIVO HISTÓRICO
Universidad de La Sabana
CIPRIANO RODRÍGUEZ SANTAMARÍA

B. Fourquet
4 Mai 1859

слово Мошна
л 12.

87

ARCHIVO HISTÓRICO
Universidad de La Sabana
CIPRIANO RODRÍGUEZ SANTAMARÍA

Paris 20 Mai 1859

Monsieur T. C. Mosquera à Rome

Mon cher Monsieur et Ami.

J'ai reçu v/ Lettre du 12 de ce mois, je vois que vous etez decidé a passer quelque temps à Rome, je vous y fais adresser votre Journal.

La Correspond.ce de la N.lle Grenade vient d'arriver, il y a une Lettre pour vous je vous l'envoie

Rien de particulier de votre pays, m. frere etait encore a la Havane le 24 Avril, je pense qu'a cette heure, il sera à Panama. Je n'ai pas eu des nouvelles des M.M. Hurtado depuis trois mois.

Je vous suis très reconnaissant ainsi qu'a Madame Mosquera, de votre bon souvenir pour mes enfans.

Mathilde

dont la Santé m'a donné tant de soucis, va aujourd'hui parfaitement, graces à Dieu.

Voicy une Lettre de Bordeaux En réponse à celle que vous m'aviez dit d'écrire.

Mon Seig.r de Salinis n'a pas Encore répondu.

Permettez moi de présenter mes hommages Respectueux à Madame Mosquera et Vous cher Monsieur et ami, Veuillez Agréer mes très affectueuses salutations

B. Bourgeot

ARCHIVO HISTORICO

B. Tourquet
20. Mayo 1859.
cd.a en Roma
el 25 —

ARCHIVO HISTÓRICO
Universidad de La Sabana

Paris le 2 Juillet 1859.

Monsieur M. M. Mosquera à Marseille

Mon cher Monsieur et Ami.

J'ai reçu votre lettre du 22 Juin qui m'annonce votre prochain retour en France.

Je vous ai déja expédié quelques lettres à Marseille, je continue aujourd'hui.

Je vois avec plaisir que votre santé, et celle de Madame Mosquera continuent bonnes, malgré les fortes chaleurs.

Mon frère était arrivé à Panama le 11 Juin j'espère qu'il pourra rentrer ici dans le courant du mois d'aout, mes enfans auxquels vous ne cessez de vous interesser, se portent très bien, Mathilde est devenue énorme, peut être irons nous d'une extremité à l'autre.

Vous allez entreprendre le voyage d'Espagne avez vous tout ce qui vous est nécessaire? demandez moi ce que vous voudrez; si la lettre que je vous ai donnée pour des fonds était courte, dites le moi je l'alongerai à votre volonté.

Mr. Altman voudrait être payé de la facture dont copie sous ce pli, reponse s. v. p. et je payerai.

Mr. Leclerc m'a livré une quantité de Memorial, je pense que vous voudrez examiner les livraisons, je ne les fais pas plier.

Mr. Vincent Hurtado vous communiqua dans le temps les nouvelles que mon frère m'avait

m'avait donnés de Mr. Pedro Maria.

Je vous prie de vouloir faire agréer mes civilités à Madame Mosquera, et vous Mon Monsieur, Recevez mes salutations très amicales

A. B. Fourquet

ARCHIVO HISTÓRICO
La Serena

Mr B. Fourquet
2. Julio 1859.
C/ta de Marsella el 9 julio

91

ARCHIVO HISTORICO

Paris 21 Juillet 1859

Monsieur M. M. de Mosquera à Malaga

Cher Monsieur et Ami

J'ai reçu v/ lettre de Marseille du 19 et je vois que vous étiez déjà en route pour l'Espagne; vous devez souffrir de la chaleur, ici, elle est excessive.

Recevez ainsi que Madame Mosquera mes remerciements sincères pour vos constantes attentions pour mes enfants, vous leur envoyez un souvenir bien précieux pour elles.

M/ Frère est arrivé par ce Paquebot. Mon fils était déjà ici depuis 15 jours, nous voilà donc tous réunis grâce à Dieu, et en bonne santé.

J'ai fait remettre à n/ ami Dn. Juan v/ lettre pour lui.

cette famille

a aussi commandant de [illegible], des Eperviers, Dn Pepe est tombé en Paralysie, le cas est assez grave.

Je Présente mes Salutations respectueuses à Madme Mosquera, et vous cher Monsieur et ami, Recevez l'expression de mes Sentiments affectueux

B. Younghet

ARCHIVO HISTORICO

J. M. Fourquet
21 Julio 1859

Rda en Mülhausen el
2 de Noviemb.
Cda el 3 de dicho mes

93

Paris 21 Juillet 1859

ARCHIVO HISTORICO

Monsieur M. M. Mosquera
Malaga.

Monsieur et ami;

Nous avons reçu vos lettres des 15 & 19 de ce mois, la première de Rome nous avisant votre traite de fr. 3000 dont nous prenons note.

La deuxième de Marseille nous annonce votre départ immédiat pour Barcelonne, et comme nous pensons que vous ne ferez qu'un court séjour dans cette dernière ville, nous vous adressons cette lettre à Malaga.

Au sujet de la lettre de crédit circulaire que nous vous avons donnée, vous vous entendrez avec les Messieurs Heredia afin de ne pas avoir à prendre des fonds à Cadix dans la maison indiquée par notre lettre; nous avons appris qu'elle a éprouvé quelques revers. Mess. Heredia suppléeront à ce contre-temps afin que vous soyez en mesure. Cette particularité ne s'applique qu'à Cadix.

Nous avons acheminé les lettres que vous nous avez adressées.

Nous prenons bonne note de vos instructions touchant votre librairie.

Nous avons au Havre un navire pour Colon, il partira dans la première quinzaine d'Août & par cette occasion nous allons expédier les deux glaces que vous nous demandez pour Monsieur votre frère.

Nous vous remettons inclus deux lettres que nous avons reçues pour vous, plus une de recommandation pour Messieurs les

Fils de M. A. Heredia de Malaga.

Nous vous avons adressé hier à Marseille d'autres lettres, nous pensons que vous aurez laissé vos instructions afin qu'on les fasse suivre.

Nous vous présentons Monsieur nos sincères salutations.

J. Bourgat [illegible]

94

ARCHIVO HISTORICO

Espagne

14 R.s

Monsieur M. Mr. Mosquera

Aux soins de Mess.rs Martin Heredia & Hijos

Malaga

P. FOURQUET & V. BAUD
A PARIS

PARIS AUX PYRÉNÉES
24 JUIL. 59

MALAGA
26 JUL 59
(9)

Paris 16 Septembre 1859

95

Monsieur M M Mosquera
Madrid

Monsieur & Ami,

Nous avons reçu votre lettre du 5 Cou^t par laquelle nous voyons avec plaisir que votre voyage se poursuit sans accident et que vous serez bientôt à Madrid.

Les glaces que vous nous avez demandées ont été embarquées sur le navire "Victoire" parti du Havre pour Colon à la consignation de F. Gazorza & Co auxquels nous avons donné nos instructions pour les réexpédier à la Buena Ventura. Inclus la facture montant à :
f 115.05 au débit de votre Compte.

Nous avons demandé à Lyon des échantillons pour la commission de Damas que vous nous transmettez et nous les attendons chaque jour dès que nous les aurons reçus nous vous fixerons.

Quant à l'Histoire de la Colombie, les frais nous paraissent trop considérables pour en opérer la vente en Espagne, d'ailleurs nous sommes persuadés que tous les exemplaires s'écouleront facilement dans la Nouvelle-Grenade où l'on en redemande déjà.

Mr Felix Frias nous a remis une traite de
f 1620 au 2 Décembre s/ Paris que nous avons portée au crédit de votre Compte.

Nous vous remettons inclus une lettre que nous avons reçue aujourd'hui.

Nous vous présentons, Monsieur, nos cordiales salutations

P. Fourquet y v. Baux

ARCHIVO HISTÓRICO
La Salle

ARCHIVO HISTORICO

Poste restante

PARIS D
6E 16 SEPT 59

Sor. Dn. M M Mosquera

4R.

Madrid

DUROPET & V BAUD
A PARIS

629

Paris 21 Octobre 1859.

Monsieur M M Mosquera
Paris

Monsieur & Ami,

Nous avons appris par votre lettre votre arrivée à Madrid où vous avez trouvé des nouvelles le jour suivant. Nous venons de recevoir le courrier qui n'apporte aucune nouvelle importante. Carthagène est toujours au pouvoir des insurgés.

Nous n'avons pas le temps de vous en dire davantage aujourd'hui et vous saluons,

Monsieur, très cordialement

P. [illegible]

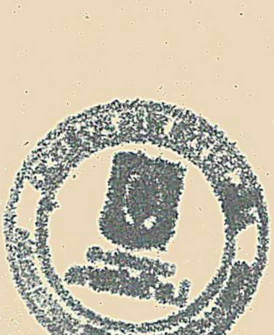

ARCHIVO HISTÓRICO
La Serena

Mrs P. Fonroquet et
J. Baud.
4. 8bre 1859
contestado
el 21.

99

Paris 25 Octobre 1859.

Monsieur M M Mosquera
Madrid

Monsieur & Ami,

Nous apprenons avec peine par votre lettre du 21 Courant que vous avez été assez gravement indisposé; nous désirons sincèrement que l'amélioration que vous nous annoncez se continue et vous permette de prendre au plus tôt la route de notre Capitale.

Jusqu'à ce jour nous vous avons adressé Poste restante à Madrid les quelques lettres que nous avons reçues pour vous; le courrier du 17 de ce mois ne nous a apporté aucune lettre de l'intérieur de votre pays. Carthagène était toujours au pouvoir des insurgés.

Nous allons faire remettre à la Nonciature l'ouvrage que vous nous indiquez et que nous avons à la maison.

Nous avons pris bonne note de la somme dont vous disposez le mois prochain et elle sera à votre disposition.

Agréez, Monsieur et ami, nos salutations cordiales.

J. Fourquet g. v. Baus

ARCHIVO HISTORICO
La Salle